**PROVINCE DE QUÉBEC**
**MUNICIPALITÉ RÉGIONALE DE COMTÉ DU GRANIT**

Le mercredi 10 décembre 2025 se tient à 19 h 43 à la salle de conférence de la MRC du Granit, la séance régulière de décembre du conseil des maires de la MRC du Granit. Madame la préfet, Monique Phérivong Lenoir, préside la séance. Les maires ci-dessous énumérés participent à la rencontre :

| | |
|---|---|
| Danièle Provencher | Audet |
| Gaby Gendron | Frontenac |
| Sylvio Therrien (participé à distance) | Lac-Drolet |
| Julie Morin | Lac-Mégantic |
| Pierre Lemay (participé à distance) | Lambton |
| Louis Gendron | Marston |
| Jacques Bergeron (participé à distance) | Milan |
| Daniel Gendron (absent de 21h03 à 21h07) | Nantes |
| Roger Goyette | Notre-Dame-des-Bois |
| Peter Manning | Piopolis |
| Jonathan Parisé | Saint-Augustin-de-Woburn |
| Pierre Dumas | Sainte-Cécile-de-Whitton |
| Denis Poulin | Saint-Ludger |
| Marilyn Lévesque (absent de 21h08 à 21h09) | Saint-Robert-Bellarmin |
| Serge Hallée, maire suppléant | Saint-Romain |
| France Bisson (participé à distance) | Saint-Sébastien |
| Martine Brouard (participé à distance) | Stornoway |
| Daniel Morin (participé à distance) | Stratford |
| Éric Morency | Val-Racine |

Étant donné les points à l'ordre du jour, monsieur Patrice Gagné, directeur de l'aménagement et de la protection du territoire, madame Kate Godbout, conseillère stratégique en ressources humaines et main-d'oeuvre ainsi que madame Annie Hébert, directrice du développement économique et territorial sont présents.

À titre de greffière-trésorière et directrice générale de la MRC, j'agis comme secrétaire de l'assemblée. Madame Sarah Orichefsky m'assiste pour cette tâche.

## 1.

QUORUM ET OUVERTURE DE LA SÉANCE

Madame la préfet constate le quorum, souhaite la bienvenue à chacun et procède à l'ouverture de la séance.



5600, rue Frontenac, Lac-Mégantic (Québec) G6B 1H5
Tél. : 819 583-0181
mrcgranit.qc.ca | info@mrcgranit.qc.ca

## 2.

ORDRE DU JOUR

**2025-222**

**DEMANDE DE MODIFICATION DE L'ORDRE DU JOUR – RETRAIT DU POINT 9.2 PRISE EN CHARGE DE LA MISE EN ŒUVRE DU PLAN DE SUIVI DE COMPENSATION FORESTIÈRE**

CONSIDÉRANT QU'il a été demandé de retirer le sujet *9.2 Prise en charge de la mise en œuvre du Plan de suivi de compensation forestière*;

Il est proposé, appuyé et résolu :

QUE le sujet *9.2 Prise en charge de la mise en œuvre du Plan de suivi de compensation forestière*, soit retiré de l'ordre du jour.

REJETÉE À LA MAJORITÉ
6 voix représentant 22,14 % de la population ayant **voté pour**
(soit les municipalités de : Frontenac, Nantes, Saint-Augustin-de-Woburn et Sainte-Cécile-de-Whitton)

25 voix représentant 77,86 % de la population ayant **voté contre**
(soit les municipalités de : Audet, Lac-Drolet, Lac-Mégantic, Lambton, Marston, Milan, Notre-Dame-des-Bois, Piopolis, Saint-Ludger, Saint-Robert-Bellarmin, Saint-Romain, Saint-Sébastien, Stornoway, Stratford et Val-Racine)

Il est demandé de retirer le point 6.0 de l'ordre du jour.

Il est demandé de devancer le point 14.7 après le point 8.0.

Il est demandé que les sujets suivants soient ajoutés au point 16.0 Varia :
- Taxe sur l'immatriculation
- Canada Man/Woman

**2025-223**

**ORDRE DU JOUR**

Il est proposé, appuyé et résolu :

QUE l'ordre du jour ci-dessous soit adopté tel que modifié.

ADOPTÉE À L'UNANIMITÉ

| | Sujets |
|---|---|
| 1 | Quorum et ouverture de l'assemblée |
| 2 | Ordre du jour |
| 3 | Déclaration d'intérêt |
| 4 | Période de questions |
| 5 | Suivi des réunions et courrier |



5600, rue Frontenac, Lac-Mégantic (Québec) G6B 1H5
Tél. : 819 583-0181
mrcgranit.qc.ca | info@mrcgranit.qc.ca

| | |
|---|---|
| **6** | Adoption du procès-verbal de la séance extraordinaire du 15 novembre 2025 |
| **7** | Suivi aux procès-verbaux des dernières rencontres |
| **8** | Bons coups |
| **9** | **Aménagement** |
| 9.1 | Adoption du règlement no 2025-08 modifiant le schéma d'aménagement 2002-16 afin de permettre le développement Mont-Ste-Cécile et protéger les milieux humides du lac des Trois-Milles |
| 9.2 | Prise en charge de la mise en œuvre du Plan de suivi de compensation forestière |
| **10** | **Service d'évaluation** |
| 10.1 | Dépôt des rapports du service d'évaluation |
| **11** | **Culture et loisir** |
| 11.1 | Appel à projets Circonflexe Phase 2 |
| 11.2 | Demande d'appui au projet de structuration régionale de l'infrastructure et de la pratique de la randonnée pédestre en Estrie |
| 11.3 | Signature de l'entente de partenariat avec le Conseil sport loisir de l'Estrie (CSLE) pour l'année 2026 |
| **12** | **Attractivité et tourisme** |
| 12.1 | Présentation de l'image de marque |
| 12.2 | Autorisation – Appel de propositions pour l'achat d'un nouveau kiosque |
| **13** | **Projets spécifiques** |
| 13.1 | Approbation de projets au Fonds régions et ruralité (FRR) Volet 2 -2025-2029 |
| **14** | **Administration** |
| 14.1 | Comptes à payer |
| 14.2 | Remise de la liste des dépenses récurrentes du mois de novembre 2025 |
| 14.3 | Remise de la liste des dépenses récurrentes pour l'année 2026 |
| 14.4 | Liste des tarifs pour les documents préparés par la MRC pour l'année 2026 |
| 14.5 | Dépôt de la déclaration des intérêts pécuniaires de la préfet |
| 14.6 | Avis de motion et dépôt des projets de règlements de perception des quotes-parts pour l'année 2026 |
| 14.6.1 | Avis de motion et dépôt du projet de règlement no 2026-01 de perception des quotes-parts, transport, évaluation, boues de fosses septiques, administration, élus, élection, fondation du cégep, aménagement, PDZA, environnement, schéma de couverture de risques, développement urbain, développement des communautés, développement économique, attractivité et tourisme, développement social et autres pour l'année 2026 |



5600, rue Frontenac, Lac-Mégantic (Québec) G6B 1H5
Tél. : 819 583-0181
mrcgranit.qc.ca | info@mrcgranit.qc.ca

| | |
|---|---|
| 14.6.2 | Avis de motion et dépôt du projet de règlement no 2026-02 de perception des quotes-parts, service de la culture et du loisir pour l'année 2026 |
| 14.6.3 | Avis de motion et dépôt du projet de règlement no 2026-03 de perception des quotes-parts, la gestion des résidus domestiques dangereux pour l'année 2026 |
| 14.6.4 | Avis de motion et dépôt du projet de règlement no 2026-04 de perception des quotes-parts, collecte, transport et traitement des ordures ménagères et des encombrants pour l'année 2026 |
| 14.6.5 | Avis de motion et dépôt du projet de règlement no 2026-05 de perception des quotes-parts, collecte, le transport et le traitement des matières recyclées et des plastiques agricoles autres que les matières industrielles pour l'année 2026 |
| 14.6.6 | Avis de motion et dépôt du projet de règlement no 2026-06 de perception des quotes-parts, collecte, transport et traitement des matières organiques autres qu'industrielles pour l'année 2026 |
| 14.6.7 | Avis de motion et dépôt du projet de règlement no 2026-07 de perception des quotes-parts, service de prévention des incendies pour l'année 2026 |
| 14.6.8 | Avis de motion et dépôt du projet de règlement no 2026-08 de perception des quotes-parts, utilisation de la bibliothèque du cégep par les étudiants pour l'année 2026 |
| 14.7 | Adoption de la politique sur l'utilisation de l'intelligence artificielle (IA) au travail |
| 14.8 | Prochaine séance du conseil des maires |
| 14.9 | Ressources humaines |
| **15** | **Projet éolien** |
| 15.1 | Projet éolien Le Granit, suivi |
| 15.1.1 | Nomination d'un administrateur – Conseil d'administration d'Énergie du Granit inc. |
| 15.2 | Projet éolien Haute-Chaudière |
| 15.2.1 | Infolettre et Info-travaux |
| **16** | **Varia** |
| **17** | **Période de questions** |
| **18** | **Levée de l'assemblée** |

## 3.
## DÉCLARATION D'INTÉRÊT

Les maires sont invités à déclarer leur conflit d'intérêts en lien avec les sujets à l'ordre du jour et à en préciser la nature au besoin.



5600, rue Frontenac, Lac-Mégantic (Québec) G6B 1H5
Tél. : 819 583-0181
mrcgranit.qc.ca | info@mrcgranit.qc.ca

## 4.

PÉRIODE DE QUESTIONS

Des citoyens sont présents et des questions sont posées.

## 5.

SUIVI DES RÉUNIONS ET COURRIER

**SUIVI DES RÉUNIONS ET COURRIER**
Novembre 2025

COURRIER

**ADDELQ**
- Bilan du colloque conjoint ADDELQ et ADGMRCQ du 29 au 31 octobre 2025

**ADGMRCQ**
- Mise à jour information clients ADGMRCQ

**AIMQ**
- Rejoignez-nous pour des événements gratuits et passionnants ! Directions générales, directions du génie, ingénieurs.es, c'est le moment de devenir membre pour année 2026.

**Annuaire des Subventions du Québec**
- L'Annuaire des subventions au Québec est l'outil incontournable pour repérer rapidement les programmes

**APSAM**
- Découvrez les subventions offertes au Québec

**APSAM**
- Webinaire APSAM : Nouveautés en SST : s'informer, s'outiller et agir – Automne 2025

**AQTr**
- À vos agendas ! Colloque ferroviaire 2025
- J-7 ! Colloque ferroviaire 2025
- Des nouvelles de l'AQTr - 60e Congrès de l'AQTr
- Des nouvelles de l'AQTr DERNIÈRE SÉANCE 2025

**Cargaisons Dionne**
- Demande d'information – Processus d'approvisionnement de la MRC du Granit

**Centre québécois de développement durable**
- Nouvelles la signature du Groupe Montoni : une transition vers des écoparcs industriels

**CNESST**
- Nouveauté Information sur le classement de l'établissement par niveau pour les mécanismes de participation



5600, rue Frontenac, Lac-Mégantic (Québec) G6B 1H5
Tél. : 819 583-0181
mrcgranit.qc.ca | info@mrcgranit.qc.ca

**COBARIC**

- Eau Média 💧 Infolettre de l'OBV de la rivière Chaudière – mission Chaudière 2025

**ConsulTerre**

- Retour sur les 5 ans de ConsulTerre

**CPTAQ**

- Document concernant le dossier 450004
- Document concernant le dossier 450144
- Document concernant le dossier 450358
- Document concernant le dossier 448261
- Document au dossier 448438
- Document au dossier 448438 _ 2
- Document au dossier 450658

**CQL**

- La 5e édition des Prix reconnaissance en loisir est lancée !
- Forum québécois du loisir 2026 - Les inscriptions sont en cours.

**DEPES**

- Sondage sur les réseaux privés d'aqueduc et les développements domiciliaires sans service ou partiellement desservis

**École des entrepreneurs du Québec**

- Opportunités et nouvelles entrepreneuriales

**Éconologis**

- Programme GRATUIT du Gouvernement du Québec favorisant l'économie d'eau potable et d'énergie

**Énergie du Granit**

- Offre avantageuse de Desjardins entreprises

**Expo Québec Vert**

- Invitation à l'Expo Québec Vert 2025

**Focus Territoires**

- Offre de services en aménagement, urbanisme et gouvernance territoriale

**Foire Diversité Emploi**

- Ce samedi 8 novembre, ne manquez pas la Foire Diversité Emploi

**FQM**

- Inscrivez-vous aux formations obligatoires - Tarifs et formats révisés
- RAPPEL | Renouvellement de l'adhésion 2026 de votre organisation à la FQM
- Infolettre formation - mercredi 12 novembre 2025
- À mettre à votre agenda - Rendez-vous national du développement local 2026

**Gouvernement du Québec**

- Suspension du programme DÉPART

**GSTP**



5600, rue Frontenac, Lac-Mégantic (Québec) G6B 1H5
Tél. : 819 583-0181
mrcgranit.qc.ca | info@mrcgranit.qc.ca

- Relance : Invitation au lever de drapeau thématique dans le cadre de la GSTP

**INSPQ**

- Formation INSPQ - Sexes, genres et orientations sexuelles : comprendre la diversité

**Ministère de L'Économie, de L'Innovation et de L'Énergie**

- Demande d'information - Développement industriel MRC du Granit

**Ministère des Transports et de la Mobilité durable**

- Annonce de l'enveloppe globale aux municipalités régionales de comté (MRC) et aux territoires équivalents

**Municipalité de Nantes**

- Calendrier des collectes 2026, résolutions 25-11-379 RÉSOLUTION : 25-11-404 demande à la MRC de respecter la décision du conseil pour le service de ramassage du compost

**Municipalité de Notre-Dame-Des-Bois**

- Copie de résolution 2025-11-242 nomination d'un substitut au conseil de la MRC
- Copie résolution 2025-09-188 Approbation de la création, de la formation et du mandat du comité de pilotage de la politique municipale de la famille et des aînés (MADA)

**Municipalité de Sainte-Cécile-de-Whitton**

- Copie de résolution 2025-11-160 Désignation - maire suppléant Sainte-Cécile-de-Whitton

**Municipalité de Saint-Donat**

- Appui à la Ville de Farnham - Traitement des demandes d'accès - résolution municipale de Saint-Donat (62060)

**Municipalité de Saint-Ludger**

- Résolution 2025-11-29 Nomination de la mairesse suppléante

**Municipalité de Saint-Robert-Bellarmin**

- Résolution : 2025-11-268/augmentation du nombre de collectes des ordures ménagères

**MRC de l'Érable**

- Résolution d'appui - Traitement des demandes d'accès à l'information 170-11-2025

**OSEntreprendre**

- Opportunité pour les gens de votre milieu – 28e Défi OSEntreprendre

**Prompt**

- Opportunité d'aide à la productivité des entreprises 2025-11-04

**Réussir**

- Nouveau rapport d'activité 24-25 et autres actualités
- En route vers les Journées de la persévérance scolaire 2026 !



5600, rue Frontenac, Lac-Mégantic (Québec) G6B 1H5
Tél. : 819 583-0181
mrcgranit.qc.ca | info@mrcgranit.qc.ca

**SARL**

- Lettre explicative ainsi qu'une facture pour les 10 % de la participation à la SARL

**SEAO**

- Optimisation de l'expérience d'utilisation

**Service Canada**

- Invitation à une séance d'information sur le programme de Travail partagé.

**SHQ**

- Aidez-nous à organiser les contenus sur l'habitation dans Québec.ca ! Cour test contribuez à améliorer l'information sur les programmes et services disponibles en matière d'habitation.

**SOPFEU**

- Une saison atypique pour la SOPFEU communiqué bilan saison 2025

**SSDP (SERVICE DES STAGES ET DU DÉVELOPPEMENT PROFESSIONNEL)**

- Plus de 320 stagiaires de l'UdeS attendent votre offre pour l'hiver 2026 **!**

**TEHORA**

- OFFRE DE SERVICE - inventaire municipal des bâtiments construits avant 1940

**Tribunal administratif du Québec**

- Avis d'annulation audience 17 novembre 2025. No dossier TAQ : STE-Q-281019-2504. No dossier de la partie intimée : #436158, #436218, #436219 et a|s. Domtar inc., partie requérante – Commission de protection du territoire agricole du Québec, partie intimée – Fédération de l'UPA Estrie (et a|s) mise en cause.

## 6.

ADOPTION DU PROCÈS-VERBAL DE LA SÉANCE EXTRAORDINAIRE DU 15 NOVEMBRE 2025

Ce sujet est retiré de l'ordre du jour.

## 7.

SUIVI AUX PROCÈS-VERBAUX DES DERNIÈRES SÉANCES

Aucun sujet à traiter.

## 8.

BONS COUPS

Certains maires mentionnent des bons coups du territoire.



5600, rue Frontenac, Lac-Mégantic (Québec) G6B 1H5
Tél. : 819 583-0181
mrcgranit.qc.ca | info@mrcgranit.qc.ca

## 14.7

ADOPTION DE LA POLITIQUE SUR L'UTILISATION DE L'INTELLIGENCE ARTIFICIELLE (IA) AU TRAVAIL

Madame Kate Godbout présente le projet de Politique sur l'utilisation de l'intelligence artificielle (IA) et explique qu'elle est plutôt générale dans le but d'éviter des mises à jour fréquentes, mais surtout pour encadrer l'utilisation de l'IA qui est de plus en plus fréquente. Elle ajoute que les municipalités désireuses de l'utiliser comme modèle peuvent le faire puisqu'elle a été élaborée pour être facilement adaptable. Il est mentionné d'être vigilants sur les compétences requises pour l'appliquer.

**2025-224**

**ADOPTION DE LA POLITIQUE SUR L'UTILISATION DE L'INTELLIGENCE ARTIFICIELLE (IA)**

CONSIDÉRANT QU'en avril 2023, le gouvernement du Québec a confié au Conseil de l'innovation du Québec le mandat de mener une réflexion collective non partisane, transparente et inclusive sur l'encadrement de l'intelligence artificielle (IA) au Québec ;

CONSIDÉRANT QU'en février 2024, le ministre de la Cybersécurité et du Numérique a publié un Arrêté ministériel concernant la Loi sur la gouvernance et la gestion des ressources informationnelles des organismes publics et des entreprises du gouvernement ;

CONSIDÉRANT QUE cet arrêté détermine des orientations en matière de ressources informationnelles, soient celles déterminées dans les Exigences en matière de ressources informationnelles au regard de l'utilisation de l'IA par les organismes publics ;

CONSIDÉRANT QUE l'IA et ses déclinaisons dans toutes les sphères de la société soulèvent des enjeux relativement à son utilisation éthique et responsable ;

CONSIDÉRANT QUE la MRC du Granit reconnaît que l'utilisation de l'IA peut améliorer divers aspects des opérations et des services, au bénéfice de la population et des membres du personnel ;

CONSIDÉRANT QU'avec sa Politique sur l'utilisation de l'IA, la MRC du Granit s'engage dans une approche proactive quant à l'encadrement de l'utilisation grandissante de l'intelligence artificielle dans le cadre du travail ;

CONSIDÉRANT QUE pour ce faire, la MRC du Granit a formé un comité d'usagers des employés pour faire vivre et évoluer cette Politique ;

CONSIDÉRANT QUE le comité administratif de la MRC du Granit a recommandé au conseil des maires de la MRC du Granit d'adopter la première version de la Politique sur l'utilisation de l'intelligence artificielle (IA);

Il est proposé, appuyé et résolu :



5600, rue Frontenac, Lac-Mégantic (Québec) G6B 1H5
Tél. : 819 583-0181
mrcgranit.qc.ca | info@mrcgranit.qc.ca

QUE le conseil des maires de la MRC du Granit adopte la première version de la Politique sur l'utilisation de l'intelligence artificielle (IA).

*QUE ladite Politique fasse l'objet de mises à jour ponctuelles selon l'évolution de l'IA et les recommandations du comité.*

ADOPTÉE À L'UNANIMITÉ

## 9.

AMÉNAGEMENT

### 9.1

ADOPTION DU RÈGLEMENT NO 2025-08 MODIFIANT LE SCHÉMA D'AMÉNAGEMENT 2002-16 AFIN DE PERMETTRE LE DÉVELOPPEMENT MONT-STE-CÉCILE ET PROTÉGER LES MILIEUX HUMIDES DU LAC DES TROIS-MILLES

**2025-225**

**ADOPTION DU RÈGLEMENT NO 2025-08 MODIFIANT LE SCHÉMA D'AMÉNAGEMENT 2002-16 AFIN DE PERMETTRE LE DÉVELOPPEMENT MONT-STE-CÉCILE ET PROTÉGER LES MILIEUX HUMIDES DU LAC DES TROIS-MILLES**

ATTENDU QUE le schéma d'aménagement révisé de la MRC du Granit (SAR) est en vigueur depuis le 28 avril 2003 ;

ATTENDU QUE les articles 47 et suivants de la *Loi sur l'aménagement et l'urbanisme* permettent à la MRC de modifier son schéma d'aménagement ;

ATTENDU QUE le conseil de la municipalité de Sainte-Cécile-de-Whitton souhaite protéger un secteur de milieux humides sur le lot 6 399 801, à proximité du lac des Trois-Milles en y empêchant le développement résidentiel ;

ATTENDU QUE le secteur visé du lac des Trois-Milles permet actuellement le développement résidentiel ;

ATTENDU QUE la superficie visée est de 14 hectares ;

ATTENDU QU'un promoteur s'est adressé à la municipalité pour mettre en place un projet de développement résidentiel secondaire sur le lot 3 480 557;

ATTENDU QUE le lot est actuellement utilisé à des fins de développement récréatif;

ATTENDU QUE le projet de développement cadre avec les activités en place;

ATTENDU QU'un avis de motion a été déposé lors de la séance du conseil des maires du 16 avril 2025;

ATTENDU QU'un projet de règlement a été adopté lors de cette même séance;



5600, rue Frontenac, Lac-Mégantic (Québec) G6B 1H5
Tél. : 819 583-0181
mrcgranit.qc.ca | info@mrcgranit.qc.ca

ATTENDU QU le projet de règlement a fait l'objet d'une assemblée publique de consultation tel qu'exigé par l'article 53 de la *Loi sur l'Aménagement et l'urbanisme;*

Il est proposé, appuyé et résolu :

QUE le conseil des maires adopte le règlement no 2025-08 modifiant le schéma d'aménagement no 2002-16 afin de permettre le développement Mont-Ste-Cécile et protéger les milieux humides du lac des Trois-Milles.

QU'une copie du présent règlement soit envoyée au ministère des Affaires municipales et de l'Habitation afin d'obtenir une attestation de sa conformité.

ADOPTÉE À L'UNANIMITÉ

Le règlement est joint en annexe.

9.2

PRISE EN CHARGE DE LA MISE EN ŒUVRE DU PLAN DE SUIVI DE COMPENSATION FORESTIÈRE

**2025-226**

**INTÉRÊT - PRISE EN CHARGE DE LA MISE EN ŒUVRE DU PLAN DE SUIVI DE COMPENSATION FORESTIÈRE**

CONSIDÉRANT QUE le projet de voie de contournement ferroviaire est actuellement en consultation publique via l'Office des transports du Canada;

CONSIDÉRANT QUE dans l'éventualité où le projet irait de l'avant, Transport Canada prévoit un déboisement possible d'environ 64 hectares répartis dans les municipalités de Frontenac et de Nantes et dans la ville de Lac-Mégantic;

CONSIDÉRANT QUE les superficies sont réparties de la façon suivante :

- Frontenac : 8.97 hectares
- Nantes : 8.43 hectares
- Lac-Mégantic : 46.14 hectares

CONSIDÉRANT QUE le projet de compensation prévoit la plantation d'environ 133 000 plants et un suivi sur 10 ans;

CONSIDÉRANT QUE les représentants de Transport Canada ont communiqué avec la MRC afin de connaître notre intérêt à la gestion du plan de reboisement;

CONSIDÉRANT QUE les reboisements peuvent avoir lieu n'importe où sur le territoire de la MRC et peuvent inclure les bandes riveraines;

CONSIDÉRANT QUE des rapports des secteurs reboisés devront être produits après 1, 4 et 10 ans et que certains suivis terrain seront nécessaires;



5600, rue Frontenac, Lac-Mégantic (Québec) G6B 1H5
Tél. : 819 583-0181
mrcgranit.qc.ca | info@mrcgranit.qc.ca

CONSIDÉRANT QU'il est prévu que le suivi nécessiterait au maximum 1 journée par semaine;

CONSIDÉRANT QU'une ressource à la MRC serait disponible et a les compétences pour réaliser le projet;

CONSIDÉRANT QU'un projet d'entente est en préparation et sera envoyé à la MRC;

CONSIDÉRANT QUE l'ensemble des coûts du projet sont absorbés par Transport Canada;

Il est proposé, appuyé et résolu :

QUE le conseil des maires de la MRC du Granit démontre son intérêt à prendre en charge le Plan de suivi de compensation forestière en raison de sa portée régionale, conditionnel à l'acceptation de l'entente et conditionnel à ce qu'une compensation pour des frais administratifs soit prévue à l'entente.

ADOPTÉE À LA MAJORITÉ
27 voix représentant 85,11 % de la population ayant **voté pour**
(soit les municipalités de : Audet, Lac-Drolet, Lac-Mégantic, Lambton, Marston, Milan, Notre-Dame-des-Bois, Piopolis, Saint-Augustin-de-Woburn, Sainte-Cécile-de-Whitton, Saint-Ludger, Saint-Robert-Bellarmin, Saint-Romain, Saint-Sébastien, Stornoway, Stratford et Val-Racine)

4 voix représentant 14,89 % de la population ayant **voté contre**
(soit les municipalités de : Frontenac et Nantes)

## 10.

SERVICE D'ÉVALUATION

### 10.1

DÉPÔT DES RAPPORTS DU SERVICE D'ÉVALUATION

Les maires ont reçu, il y a quelques jours par courrier électronique, le rapport de tenue à jour mensuel du service d'évaluation. Aucune question n'est posée.

## 11.

CULTURE ET LOISIR

### 11.1

APPEL À PROJETS CIRCONFLEXE PHASE 2

**2025-227**

**APPEL À PROJETS CIRCONFLEXE PHASE 2**

CONSIDÉRANT QUE le programme circonflexe – Prêt-pour-bouger s'adresse aux organisations qui souhaitent rendre le sport, le loisir et le plein air plus accessible à l'ensemble de la population ;



5600, rue Frontenac, Lac-Mégantic (Québec) G6B 1H5
Tél. : 819 583-0181
mrcgranit.qc.ca | info@mrcgranit.qc.ca

CONSIDÉRANT QUE le programme vise à encourager la pratique régulière d'activités en soutenant la mise en place d'un réseau de points de service offrant le prêt d'équipements gratuit ;

CONSIDÉRANT QU'un appel à projets permettant une possibilité maximale de 75 000 $ est en cours jusqu'au 19 janvier 2026 à midi ;

CONSIDÉRANT QU'une première phase de développement a été effectuée par la MRC du Granit et vise à bonifier et à compléter le réseau estrien de points de service ;

CONSIDÉRANT QUE cet engagement n'empêche aucunement une Municipalité de déposer un projet de sa propre initiative ;

CONSIDÉRANT QUE l'offre de bénéficier de cette potentielle opportunité a été offerte à toutes les Municipalités participantes ;

CONSIDÉRANT QUE le comité consultatif loisir recommande que la MRC du Granit dépose un projet d'achat de matériel de loisir et de sport au volet régional du programme circonflexe qui bénéficiera à la population de la MRC du Granit et d'ailleurs ;

Il est proposé, appuyé et résolu :

QUE le conseil des maires approuve la recommandation de déposer le projet au programme Circonflexe.

QUE la directrice générale soit autorisée à signer tout document afférent audit projet.

ADOPTÉE À L'UNANIMITÉ

## 11.2

## DEMANDE D'APPUI AU PROJET DE STRUCTURATION RÉGIONALE DE L'INFRASTRUCTURE ET DE LA PRATIQUE DE LA RANDONNÉE PÉDESTRE EN ESTRIE

**2025-228**

**APPUI AU PROJET DE STRUCTURATION RÉGIONALE DE L'INFRASTRUCTURE ET DE LA PRATIQUE DE LA RANDONNÉE PÉDESTRE EN ESTRIE**

CONSIDÉRANT le soutien, par le conseil des maires de la MRC du Granit par sa résolution no 2025-40, à la *Politique régionale des sentiers de randonnée pédestre en Estrie*, prenant ainsi quatre engagements structurants, dont celui de reconnaître l'importance des sentiers de randonnée pédestre pour la vitalité de nos communautés et celui de contribuer à la réalisation des objectifs et des actions du Plan directeur régional;

CONSIDÉRANT une demande d'appui du Conseil Sport Loisir de l'Estrie pour le dépôt du projet de structuration régionale de l'infrastructure et de la pratique de la randonnée pédestre en Estrie, lequel concrétise les engagements en mettant en œuvre trois priorités issues du Plan directeur régional;



5600, rue Frontenac, Lac-Mégantic (Québec) G6B 1H5
Tél. : 819 583-0181
mrcgranit.qc.ca | info@mrcgranit.qc.ca

Il est proposé, appuyé et résolu :

QUE le conseil des maires de la MRC du Granit appuie le Conseil Sport Loisir de l'Estrie pour le dépôt de son projet de structuration régionale de l'infrastructure et de la pratique de la randonnée pédestre en Estrie, et ce, dans le cadre de la *Politique régionale des sentiers de randonnée pédestre en Estrie*.

QUE le conseil des maires de la MRC du Granit autorise la directrice générale, madame Sonia Cloutier, pour signer la lettre d'appui.

ADOPTÉE À LA MAJORITÉ
La Municipalité de Nantes ne souhaite pas approuver cette résolution

11.3

SIGNATURE DE L'ENTENTE DE PARTENARIAT AVEC LE CONSEIL SPORT LOISIR DE L'ESTRIE (CSLE) POUR L'ANNÉE 2026

**2025-229**

**SIGNATURE DE L'ENTENTE DE PARTENARIAT AVEC LE CONSEIL SPORT LOISIR DE L'ESTRIE (CSLE) POUR L'ANNÉE 2026**

CONSIDÉRANT QUE le Conseil Sport Loisir de l'Estrie (CSLE) est soutenu financièrement par le programme d'aide financière aux initiatives locales et régionales en matière d'activité physique et de plein air (PAFILR), et ce, afin que de permettre le financement de nouveaux projets ou la bonification de projets existants, pour favoriser directement la pratique régulière d'activités physiques par l'ensemble de la population québécoise;

CONSIDÉRANT QUE le CSLE et la MRC du Granit conviennent d'être partenaires du développement du loisir du territoire et de participer conjointement à la réalisation d'actions de soutien du milieu;

CONSIDÉRANT QUE La MRC s'engage à offrir une prestation de services d'au moins 1 456 heures par année, correspondant à un investissement annuel minimal de trente-deux mille dollars (32 000 $) en salaires et/ou en honoraires professionnels et que la MRC peut moduler la dotation selon le mode de fonctionnement qu'elle choisit : un ou plusieurs salariés et/ou contractuels;

CONSIDÉRANT QUE le CSLE convient d'accorder à la MRC du Granit un soutien financier pour la dotation d'une ressource humaine affectée au loisir sur le territoire, et ce, en y affectant une somme de 15 000 $ pour la durée de l'entente soit pour l'année 2026;

Il est proposé, appuyé et résolu :



5600, rue Frontenac, Lac-Mégantic (Québec) G6B 1H5
Tél. : 819 583-0181
mrcgranit.qc.ca | info@mrcgranit.qc.ca

QUE le conseil des maires autorise la préfet ainsi que la direction générale à signer l'entente ainsi que tout document relatif à l'Entente de partenariat avec le Conseil Sport Loisir de l'Estrie (CSLE) pour l'année 2026.

ADOPTÉE À L'UNANIMITÉ

## 12.

ATTRACTIVITÉ ET TOURISME

### 12.1

PRÉSENTATION DE L'IMAGE DE MARQUE

Considérant les élections municipales de novembre dernier, une présentation du dossier a été faite aux maires en atelier de travail pour rappeler le travail effectué par les 2 dernières cohortes de maires. Une autre présentation officielle sera faite dans les prochains mois pour faire connaître le résultat final.

### 12.2

AUTORISATION – APPEL DE PROPOSITIONS POUR L'ACHAT D'UN NOUVEAU KIOSQUE

**MONSIEUR DANIEL GENDRON S'ABSENTE DE LA RENCONTRE, IL EST 21 H 03**

**2025-230**

**APPUI POUR UN APPEL DE PROPOSITIONS POUR L'ACHAT DE KIOSQUES ÉVÉNEMENTIELS - ATTRACTIVITÉ ET TOURISME**

CONSIDÉRANT QUE le ministère des Affaires municipales et de l'Habitation (MAMH) a créé le Fonds régions et ruralité (FRR) dans le cadre du Partenariat 2020-2024 : pour des municipalités et des régions encore plus fortes;

CONSIDÉRANT QUE le ministère des Affaires municipales et de l'Habitation a informé la MRC du Granit de la disponibilité d'une enveloppe financière pour mettre en œuvre le Volet 3 – Projets « Signature innovation » du Fonds régions et ruralité, et ce, dans une perspective de soutien aux MRC dans la réalisation d'initiatives qui contribueront à la mise en valeur de leurs particularités;

CONSIDÉRANT QUE le conseil des maires, par sa résolution 2025-139, a autorisé l'embauche d'une firme pour la conception de l'image de marque de la région de Mégantic;

CONSIDÉRANT QUE l'image de marque territoriale sera complétée et prête à son utilisation avant la fin de l'année 2025;

CONSIDÉRANT QUE les salons et foires touristiques hors région auront lieu en mars et avril 2026.



5600, rue Frontenac, Lac-Mégantic (Québec) G6B 1H5
Tél. : 819 583-0181
mrcgranit.qc.ca | info@mrcgranit.qc.ca

CONSIDÉRANT QU'une mise à jour devra être faite pour nos outils promotionnels événementiels pour les salons, foires, événements intra et hors région, afin d'y faire vivre l'identité de marque.

CONSIDÉRANT QUE le Comité directeur recommande l'achat d'un kiosque événementiel pour la notoriété de la nouvelle image territoriale, et a approuvé le montant prévu pour les outils promotionnels.

Il est proposé, appuyé et résolu :

QUE le conseil des maires de la MRC du Granit autorise l'appel de propositions pour l'achat de kiosques événementiels.

QUE le montant afférent soit pris à même les sommes disponibles au budget du FRR volet 3 - Projet signature, ligne budgétaire Outils promotionnels.

ADOPTÉE À L'UNANIMITÉ

## 13.

PROJETS SPÉCIFIQUES

### 13.1

APPROBATION DE PROJETS AU FONDS RÉGIONS ET RURALITÉ (FRR) VOLET 2 -2025-2029

**MONSIEUR DANIEL GENDRON EST DE RETOUR À LA RENCONTRE, IL EST 21 H 07**

**2025-231**

**ENGAGEMENT DES SOMMES DU FONDS RÉGIONS ET RURALITÉ (FRR) – VOLET 2 - 2025-2028 – PROJETS ENTENTES - ANNÉE 2025**

CONSIDÉRANT QUE le ministère des Affaires municipales et de l'Habitation (MAMH) a conclu avec la MRC du Granit une entente dans le cadre du Fonds régions et ruralité (FRR), volet 2, pour la programmation 2025-2028 ;

CONSIDÉRANT QUE cette entente vise à soutenir financièrement des projets contribuant aux objectifs du programme ainsi qu'aux priorités d'intervention applicables au FRR, volet 2, le tout conformément aux lois, aux règlements et aux modalités en vigueur ;

CONSIDÉRANT QUE les projets admissibles doivent s'inscrire dans l'un ou plusieurs des domaines d'intervention reconnus par le programme, notamment la vitalité économique, le développement social, la protection de l'environnement, l'aménagement et la mise en valeur du territoire, l'habitation, la ruralité, l'amélioration des milieux de vie, le dynamisme culturel, le soutien aux municipalités locales et la mise en valeur du patrimoine ;

CONSIDÉRANT QUE la MRC du Granit a déjà adopté par résolution les projets ci-bas listés par résolution et que des renseignements



5600, rue Frontenac, Lac-Mégantic (Québec) G6B 1H5
Tél. : 819 583-0181
mrcgranit.qc.ca | info@mrcgranit.qc.ca

supplémentaires doivent être consignés conformément aux exigences du MAMH ;

Il est proposé, appuyé et résolu :

QUE le conseil des maires de la MRC du Granit autorise l'affectation d'une partie des sommes disponibles du Fonds régions et ruralité (FRR) volet 2 - 2025-2028, pour l'année 2025, jusqu'à concurrence de 29 702 $, afin de soutenir les projets tels que détaillés au tableau suivant :

| Bénéficiaire | Date de début | Date de fin | Coût total du projet | Montant investi au FRR |
|---|---|---|---|---|
| **TRANSPORT** | | | | |
| **Table des MRC de l'Estrie** *(Entente sectorielle de développement **(ESD)** en transport collectif et actif)* | 2025-04-01 | 2028-12-31 | 687 493 $ | 2 440 $ |
| **ADMINISTRATION** | | | | |
| **Office d'Habitation du sud des Appalaches** *(Service d'aide à la recherche de logement **(SARL)*** | 2025-04-01 | 2026-03-31 | 29 950 $ | 2 995 $ |
| **AMÉNAGEMENT** | | | | |
| **Table des MRC de l'Estrie** *( Entente sectorielle de développement **(ESD)** en forêt, environnement et changements climatiques)* | 2025-04-01 | 2027-12-31 | 831 248 $ | 6 622 $ |
| **DÉVELOPPEMENT SOCIAL** | | | | |
| **Table des MRC de l'Estrie** *( Entente sectorielle de développement **(ESD)** social et des communautés en Estrie)* | 2025-04-01 | 2029-03-31 | 937 470 $ | 4 045 $ |
| **Table des MRC de l'Estrie** *(Entente sectorielle de développement **(ESD)** en matière d'égalité entre les femmes et les hommes dans la région de l'ESTRIE)* | 2025-04-01 | 2029-01-01 | 440 000$ | 4 000 $ |
| **DÉVELOPPEMENT ÉCONOMIQUE** | | | | |
| **Table des MRC de l'Estrie** *(Entente sectorielle de développement **(ESD)** pour le développement économique en Estrie)* | 2025-04-01 | 2029-03-31 | 1 787 510$ | 9 600 $ |
| | | | **TOTAL** | **29 702 $** |

ADOPTÉE À L'UNANIMITÉ

**MADAME MARILYN LÉVESQUE S'ABSENTE DE LA RENCONTRE, IL EST 21 H 08**

## 2025-232

## ENGAGEMENT DES SOMMES DU FONDS RÉGIONS ET RURALITÉ (FRR) – VOLET 2 - 2025-2028 – PROJETS INTERNES DE LA MRC DU GRANIT - ANNÉE 2025

CONSIDÉRANT QUE le ministère des Affaires municipales et de l'Habitation (MAMH) a conclu avec la MRC du Granit une entente dans le cadre du Fonds régions et ruralité (FRR), volet 2, pour la programmation 2025-2028 ;

CONSIDÉRANT QUE les sommes du volet 2 de ladite entente visent à favoriser le développement local et régional en soutenant les organismes municipaux dans la réalisation et la mise en œuvre de projets contribuant à la vitalité du territoire ;

CONSIDÉRANT QUE cette entente vise à soutenir financièrement des projets contribuant aux objectifs du programme ainsi qu'aux priorités



5600, rue Frontenac, Lac-Mégantic (Québec) G6B 1H5
Tél. : 819 583-0181
mrcgranit.qc.ca | info@mrcgranit.qc.ca

d'intervention applicables au FRR, volet 2, le tout conformément aux lois, aux règlements et aux modalités en vigueur ;

CONSIDÉRANT QUE les projets admissibles doivent s'inscrire dans l'un ou plusieurs des domaines d'intervention reconnus par le programme, notamment la vitalité économique, le développement social, la protection de l'environnement, l'aménagement et la mise en valeur du territoire, l'habitation, la ruralité, l'amélioration des milieux de vie, le dynamisme culturel, le soutien aux municipalités locales et la mise en valeur du patrimoine ;

CONSIDÉRANT QUE la MRC du Granit doit réaliser des projets internes nécessaires à son bon fonctionnement et à l'exercice de ses compétences, et que ces projets s'inscrivent dans les priorités d'intervention adoptées par le conseil des maires ;

CONSIDÉRANT QUE l'entente du FRR, volet 2, permet le financement de projets portés par la MRC, conformément aux règles et aux modalités du programme ;

Il est proposé, appuyé et résolu :

QUE le conseil des maires de la MRC du Granit autorise l'affectation d'une partie des sommes disponibles du Fonds régions et ruralité (FRR) volet 2 - 2025-2028, pour l'année 2025, jusqu'à concurrence de 57 245 $, afin de soutenir des projets internes de la MRC du Granit, tels que détaillés au tableau suivant :

| Bénéficiaire | Date de début | Date de fin | Coût total du projet | Montant investi au FRR | 2025 |
|---|---|---|---|---|---|
| **ADMINISTRATION** | | | | | |
| **MRC du Granit**<br>*(Cadre d'intervention pour la vitalité du territoire)* | 2025-04-01 | 2026-03-31 | 5 000 $ | 5 000 $ | 5 000 $ |
| **MRC du Granit**<br>*(Mise en œuvre plan d'action RH et communication)* | 2025-04-01 | 2029-03-31 | 573 331 $ | 458 665 $ | 5 000 $ |
| **MRC duGranit**<br>*(Frais d'administration interne de l'entente)* | 2025-04-01 | 2029-03-31 | 4 209 108 $ | 210 246 $ | 20 000 $ |
| **MRC du Granit**<br>*(Plan de communication)* | 2025-04-01 | 2029-03-31 | 55 000 $ | 44 000 $ | 8 000 $ |
| **PDZA (Plan de Développement de la Zone Agricole)** | | | | | |
| **MRC du Granit**<br>*( Mise en œuvre du plan d'action)* | 2025-04-01 | 2029-03-31 | 82 760 $ | 66 208 $ | 5 000 $ |
| **ENVIRONNEMENT** | | | | | |
| **MRC du Granit**<br>*( Actions plan Gestion des matières résiduelles)* | 2025-04-01 | 2029-03-31 | 25 000 $ | 20 000 $ | 5 000 $ |
| **DÉVELOPPEMENT ÉCONOMIQUE** | | | | | |
| **MRC du Granit**<br>*Conseiller et chargé de projets en développement* | 2025-04-01 | 2029-03-31 | 705 024 $ | 564 019 $ | 9 245 $ |
| | | | TOTAL | **1 368 138 $** | **57 245 $** |

ADOPTÉE À L'UNANIMITÉ



5600, rue Frontenac, Lac-Mégantic (Québec) G6B 1H5
Tél. : 819 583-0181
mrcgranit.qc.ca | info@mrcgranit.qc.ca

## 14.

ADMINISTRATION

### 14.1

COMPTES À PAYER

**2025-233**

**COMPTES À PAYER**

CONSIDÉRANT QUE la liste des comptes a été déposée;

CONSIDÉRANT QUE les maires en ont pris connaissance;

Il est proposé, appuyé et résolu :

De procéder au paiement des :

| | | |
|---|---|---|
| Comptes à payer : | Novembre 2025 | 66 952,80 $ |

ADOPTÉE À L'UNANIMITÉ

### 14.2

REMISE DE LA LISTE DES DÉPENSES RÉCURRENTES DU MOIS DE NOVEMBRE 2025

Les maires ont reçu la liste des dépenses récurrentes du mois de novembre 2025.

### 14.3

REMISE DE LA LISTE DES DÉPENSES RÉCURRENTES POUR L'ANNÉE 2026

**MADAME MARILYN LÉVESQUE EST DE RETOUR À LA RENCONTRE, IL EST 21 H 09**

**2025-234**

**REMISE DE LA LISTE DES DÉPENSES RÉCURRENTES POUR L'ANNÉE 2026**

Il est proposé, appuyé et résolu :

QUE le conseil des maires de la Municipalité régionale de comté du Granit autorise la greffière-trésorière à payer sur réception, les factures concernant les dépenses récurrentes suivantes et que ces paiements soient soumis au conseil des maires pour information à la suite de leur paiement :



5600, rue Frontenac, Lac-Mégantic (Québec) G6B 1H5
Tél. : 819 583-0181
mrcgranit.qc.ca | info@mrcgranit.qc.ca

- Assurance Groupe
- Carte de crédits VISA (contrats évaluation et autres)
- Club Social
- Commission des normes et de la santé et de la sécurité au travail
- Contribution employeur et retenues à la source
- Électricité
- Entretien équipements
- Entretien bâtisse
- Fête des OTJ et SAE
- Fonds de développement et entente culturels
- Fonds de pensions élus
- Fonds développement innovation
- Fonds proximité
- Frais de banque
- Frais de déplacements
- Frais de licences mensuelles
- Frais de pesées au site
- Frais de réception
- Frais Google maps API (Cake)
- Frais ministère des Finances et de l'Économie
- Frais ministère des Transports (RDS)
- Honoraires pour contrat de service
- Inscription Formation et association (colloque, congrès)
- Location photocopieur
- Partenariat financier
- Petite caisse
- Postes et messageries
- Programmes d'aide à la rénovation
- Régime Enregistré d'Épargne Retraite des employés
- Remboursement emprunts et frais d'intérêts
- Remboursement fonds bassins versants
- Remboursement projet (lié à une subvention)
- Remise TPS et TVQ
- Rémunération des élus et des représentants
- Salaires
- Taxes municipales (services)
- Téléphone (cellulaire, internet, téléphone)
- Transports adapté et collectif
- Transport BFS
- Transport des RDD
- Transport et traitement des matières résiduelles
- Vente pour taxes

ADOPTÉE À L'UNANIMITÉ

## 14.4

## LISTE DES TARIFS POUR LES DOCUMENTS PRÉPARÉS PAR LA MRC POUR L'ANNÉE 2026

**2025-235**

**LISTE DES TARIFS POUR LES DOCUMENTS PRÉPARÉS PAR LA MRC POUR L'ANNÉE 2026**



5600, rue Frontenac, Lac-Mégantic (Québec) G6B 1H5
Tél. : 819 583-0181
mrcgranit.qc.ca | info@mrcgranit.qc.ca

Il est proposé, appuyé et résolu :

QUE le conseil des maires de la MRC du Granit adopte la liste des tarifs pour les documents préparés par la MRC pour l'année 2026.

QUE les tarifs en regard du rôle d'évaluation soient ajustés au cours de l'année selon le décret publié par la Gazette officielle à cet effet.

QUE les tarifs suivants s'appliquent lors de la vente de documents par la MRC aux différents organismes en faisant la demande :

| **ÉVALUATION:** | **2025** | **2026** | |
|---|---|---|---|
| Attestation de propriété | 6,00 $ | 7,00 $ | |
| Contrat | 6,00 $ | 6,00 $ | *** |
| Droits de mutations | 20,00 $ | 22,00 $ | |
| Frais d'expertise technique | 65,00 $/hr | 65,00 $/hr | |
| Frais d'expertise professionnelle | 80,00 $/hr | 80,00 $/hr | |
| Rôle d'évaluation internet (pour Commission Scolaire) | 0,48 $/page de rôle | 0,48 $/page de rôle | * |
| Rôle d'évaluation internet | 0,56 $/unité d'éval. | 0,56 $/unité d'éval. | * |
| Sommaire de rôle | 15,00 $ | 20,00 $ | |

**ADMINISTRATION:**

| | | | |
|---|---|---|---|
| Clé usb (8 gb) | 20,00 $ | 25,00 $ | |
| Epinglette | 10,00 $ | 10,00 $ | |
| Epinglette (transport inclus) | 15,00 $ | 15,00 $ | |
| Photocopie noir et blanc (l'unité) | 0,48 $ | 0,48 $ | * |
| Photocopie couleur (l'unité) | 0,48 $ | 0,48 $ | * |

**AMÉNAGEMENT:**

| | | |
|---|---|---|
| Règlement de contrôle intérimaire | 30,00 $ | 35,00 $ |
| Schéma d'aménagement révisé | 210,00 $ | 220,00 $ |
| Modification au règlement d'urbanisme (incomplète) | 150,00 $ | 160,00 $ |
| Modification au règlement d'urbanisme | 275,00 $ | 300,00 $ |
| Frais d'expertise technique | 65,00 $/hr | 65,00 $/hr |
| Frais d'expertise professionnelle | 80,00 $/hr | 80,00 $/hr |

**GÉOMATIQUE:**

| | | |
|---|---|---|
| Extrait de matrice simple | 14,00 $ | 16,00 $ |
| Extrait matrice couleur | 16,00 $ | 18,00 $ |
| Frais d'expertise technique | 65,00 $/hr | 65,00 $/hr |
| Frais d'expertise professionnelle | 80,00 $/hr | 80,00 $/hr |
| Carte grand format | 4,00 $/pied lin. | 5,00 $/pied lin. |

**LOISIR:**

| | | |
|---|---|---|
| Frais d'expertise technique | 65,00 $/hr | 65,00 $/hr |
| Frais d'expertise professionnelle | 80,00 $/hr | 80,00 $/hr |



5600, rue Frontenac, Lac-Mégantic (Québec) G6B 1H5
Tél. : 819 583-0181
mrcgranit.qc.ca | info@mrcgranit.qc.ca

* Selon le décret publié dans la Gazette officielle (section Avis juridiques/Avis divers) en mars ou avril de chaque année. (*Règlement sur les frais exigibles pour la transcription, la reproduction et la transmission de documents et de renseignements personnels*)

** Ce frais a été créé de manière à pourvoir aux dépenses engagées par la MRC en regard du travail fait lorsqu'un projet nécessitant un procédurier est abandonné avant d'être complété (avant son adoption)

*** Ce tarif est déterminé par le registre foncier

Les taxes peuvent être ajoutées, lorsqu'applicables.

ADOPTÉE À L'UNANIMITÉ

14.5

DÉPÔT DE LA DÉCLARATION DES INTÉRÊTS PÉCUNIAIRES DE LA PRÉFET

Tel que prévu à l'article 358 de la *Loi sur les élections et les référendums dans les municipalités*, madame la préfet dépose, devant le conseil des maires, sa déclaration d'intérêts pécuniaires mise à jour.

14.6

AVIS DE MOTION ET DÉPÔT DES PROJETS DE RÈGLEMENTS DE PERCEPTION DES QUOTES-PARTS POUR L'ANNÉE 2026

14.6.1

AVIS DE MOTION ET DÉPÔT DU PROJET DE RÈGLEMENT NO 2026-01 DE PERCEPTION DES QUOTES-PARTS, TRANSPORT, ÉVALUATION, BOUES DE FOSSES SEPTIQUES, ADMINISTRATION, ÉLUS, ÉLECTION, FONDATION DU CÉGEP, AMÉNAGEMENT, PDZA, ENVIRONNEMENT, SCHÉMA DE COUVERTURE DE RISQUES, DÉVELOPPEMENT URBAIN, DÉVELOPPEMENT DES COMMUNAUTÉS, DÉVELOPPEMENT ÉCONOMIQUE, ATTRACTIVITÉ ET TOURISME, DÉVELOPPEMENT SOCIAL ET AUTRES POUR L'ANNÉE 2026

**2025-236**

Le maire, monsieur Pierre Dumas, donne avis de motion qu'un règlement sera adopté à une session ultérieure de ce conseil et qui aura pour but de permettre de recueillir pour 2026, les argents nécessaires aux activités prévues à la partie transport, évaluation, boues de fosses septiques, administration, élus, élection, fondation du cégep, aménagement, PDZA, environnement, schéma de couverture de risques, développement urbain, développement des communautés, développement économique, attractivité et tourisme, développement social et autres des prévisions budgétaires de la Municipalité régionale de comté du Granit. Tel que le prévoit l'article 445 du *Code municipal du Québec*, le maire, monsieur Pierre Dumas, dépose par conséquent le « PROJET DE RÈGLEMENT NO 2026-01 DE PERCEPTION DES QUOTES-PARTS, TRANSPORT, ÉVALUATION, BOUES DE FOSSES SEPTIQUES, ADMINISTRATION, ÉLUS, ÉLECTION, FONDATION DU CÉGEP,



5600, rue Frontenac, Lac-Mégantic (Québec) G6B 1H5
Tél. : 819 583-0181
mrcgranit.qc.ca | info@mrcgranit.qc.ca

AMÉNAGEMENT, PDZA, ENVIRONNEMENT, SCHÉMA DE COUVERTURE DE RISQUES, DÉVELOPPEMENT URBAIN, DÉVELOPPEMENT DES COMMUNAUTÉS, DÉVELOPPEMENT ÉCONOMIQUE, ATTRACTIVITÉ ET TOURISME, DÉVELOPPEMENT SOCIAL ET AUTRES POUR L'ANNÉE 2026 » et lors de la séance au cours de laquelle l'adoption du règlement sera prise en considération, des copies du projet de règlement seront mises à la disposition du public.

14.6.2

AVIS DE MOTION ET DÉPÔT DU PROJET DE RÈGLEMENT NO 2026-02 DE PERCEPTION DES QUOTES-PARTS, SERVICE DE LA CULTURE ET DU LOISIR POUR L'ANNÉE 2026

**2025-237**

Le maire, monsieur Denis Poulin, donne avis de motion qu'un règlement sera adopté à une session ultérieure de ce conseil et qui aura pour but de permettre de recueillir pour 2026, les argents nécessaires aux activités prévues à la partie service de la culture et du loisir pour l'année 2026 des prévisions budgétaires de la Municipalité régionale de comté du Granit. Tel que le prévoit l'article 445 du *Code municipal du Québec*, le maire, monsieur Denis Poulin, dépose par conséquent le « PROJET DE RÈGLEMENT NO 2026-02 DE PERCEPTION DES QUOTES-PARTS, SERVICE DE LA CULTURE ET DU LOISIR POUR L'ANNÉE 2026 » et lors de la séance au cours de laquelle l'adoption du règlement sera prise en considération, des copies du projet de règlement seront mises à la disposition du public.

14.6.3

AVIS DE MOTION ET DÉPÔT DU PROJET DE RÈGLEMENT NO 2026-03 DE PERCEPTION DES QUOTES-PARTS, LA GESTION DES RÉSIDUS DOMESTIQUES DANGEREUX POUR L'ANNÉE 2026

**2025-238**

Le maire, monsieur Gaby Gendron, donne avis de motion qu'un règlement sera adopté à une session ultérieure de ce conseil et qui aura pour but de permettre de recueillir pour 2026, les argents nécessaires aux activités prévues à la partie de la gestion des résidus domestiques dangereux pour l'année 2026 des prévisions budgétaires de la Municipalité régionale de comté du Granit. Tel que le prévoit l'article 445 du *Code municipal du Québec*, le maire, monsieur Gaby Gendron, dépose par conséquent le « PROJET DE RÈGLEMENT NO 2026-03 DE PERCEPTION DES QUOTES-PARTS, LA GESTION DES RÉSIDUS DOMESTIQUES DANGEREUX POUR L'ANNÉE 2026 » et lors de la séance au cours de laquelle l'adoption du règlement sera prise en considération, des copies du projet de règlement seront mises à la disposition du public.



5600, rue Frontenac, Lac-Mégantic (Québec) G6B 1H5
Tél. : 819 583-0181
mrcgranit.qc.ca | info@mrcgranit.qc.ca

14.6.4

AVIS DE MOTION ET DÉPÔT DU PROJET DE RÈGLEMENT NO 2026-04 DE PERCEPTION DES QUOTES-PARTS, COLLECTE, TRANSPORT ET TRAITEMENT DES ORDURES MÉNAGÈRES ET DES ENCOMBRANTS POUR L'ANNÉE 2026

**2025-239**

Le maire, monsieur Jacques Bergeron, donne avis de motion qu'un règlement sera adopté à une session ultérieure de ce conseil et qui aura pour but de permettre de recueillir pour 2026, les argents nécessaires aux activités prévues à la partie de la collecte, du transport et du traitement des ordures ménagères et des encombrants pour l'année 2026 des prévisions budgétaires de la Municipalité régionale de comté du Granit. Tel que le prévoit l'article 445 du *Code municipal du Québec*, le maire, monsieur Jacques Bergeron, dépose par conséquent le « PROJET DE RÈGLEMENT NO 2026-04 DE PERCEPTION DES QUOTES-PARTS, COLLECTE, TRANSPORT ET TRAITEMENT DES ORDURES MÉNAGÈRES ET DES ENCOMBRANTS POUR L'ANNÉE 2026 » et lors de la séance au cours de laquelle l'adoption du règlement sera prise en considération, des copies du projet de règlement seront mises à la disposition du public.

14.6.5

AVIS DE MOTION ET DÉPÔT DU PROJET DE RÈGLEMENT NO 2026-05 DE PERCEPTION DES QUOTES-PARTS, COLLECTE, LE TRANSPORT ET LE TRAITEMENT DES MATIÈRES RECYCLÉES ET DES PLASTIQUES AGRICOLES AUTRES QUE LES MATIÈRES INDUSTRIELLES POUR L'ANNÉE 2026

**2025-240**

Le maire, monsieur Peter Manning, donne avis de motion qu'un règlement sera adopté à une session ultérieure de ce conseil et qui aura pour but de permettre de recueillir pour 2026, les argents nécessaires aux activités prévues à la partie de la collecte, du transport et du traitement des matières recyclées et des plastiques agricoles autres que les matières industrielles pour l'année 2026 des prévisions budgétaires de la Municipalité régionale de comté du Granit. Tel que le prévoit l'article 445 du *Code municipal du Québec*, le maire, monsieur Peter Manning, dépose par conséquent le « PROJET DE RÈGLEMENT NO 2026-05 DE PERCEPTION DES QUOTES-PARTS, COLLECTE, LE TRANSPORT ET LE TRAITEMENT DES MATIÈRES RECYCLÉES ET DES PLASTIQUES AGRICOLES AUTRES QUE LES MATIÈRES INDUSTRIELLES POUR L'ANNÉE 2026 » et lors de la séance au cours de laquelle l'adoption du règlement sera prise en considération, des copies du projet de règlement seront mises à la disposition du public.



5600, rue Frontenac, Lac-Mégantic (Québec) G6B 1H5
Tél. : 819 583-0181
mrcgranit.qc.ca | info@mrcgranit.qc.ca

14.6.6

AVIS DE MOTION ET DÉPÔT DU PROJET DE RÈGLEMENT NO 2026-06 DE PERCEPTION DES QUOTES-PARTS, COLLECTE, TRANSPORT ET TRAITEMENT DES MATIÈRES ORGANIQUES AUTRES QU'INDUSTRIELLES POUR L'ANNÉE 2026

**2025-241**

Le maire, monsieur Jonathan Parisé, donne avis de motion qu'un règlement sera adopté à une session ultérieure de ce conseil et qui aura pour but de permettre de recueillir pour 2026, les argents nécessaires aux activités prévues à la partie de la collecte, du transport et du traitement des matières organiques autres qu'industrielles pour l'année 2026 des prévisions budgétaires de la Municipalité régionale de comté du Granit. Tel que le prévoit l'article 445 du *Code municipal du Québec*, le maire, monsieur Jonathan Parisé, dépose par conséquent le « PROJET DE RÈGLEMENT NO 2026-06 DE PERCEPTION DES QUOTES-PARTS, COLLECTE, TRANSPORT ET TRAITEMENT DES MATIÈRES ORGANIQUES AUTRES QU'INDUSTRIELLES POUR L'ANNÉE 2026 » et lors de la séance au cours de laquelle l'adoption du règlement sera prise en considération, des copies du projet de règlement seront mises à la disposition du public.

14.6.7

AVIS DE MOTION ET DÉPÔT DU PROJET DE RÈGLEMENT NO 2026-07 DE PERCEPTION DES QUOTES-PARTS, SERVICE DE PRÉVENTION DES INCENDIES POUR L'ANNÉE 2026

**2025-242**

La mairesse, madame Danièle Provencher, donne avis de motion qu'un règlement sera adopté à une session ultérieure de ce conseil et qui aura pour but de permettre de recueillir pour 2026, les argents nécessaires aux activités prévues à la partie du service de prévention des incendies pour l'année 2026 des prévisions budgétaires de la Municipalité régionale de comté du Granit. Tel que le prévoit l'article 445 du *Code municipal du Québec*, la mairesse, madame Danièle Provencher, dépose par conséquent le « PROJET DE RÈGLEMENT NO 2026-07 DE PERCEPTION DES QUOTES-PARTS, SERVICE DE PRÉVENTION DES INCENDIES POUR L'ANNÉE 2026 » et lors de la séance au cours de laquelle l'adoption du règlement sera prise en considération, des copies du projet de règlement seront mises à la disposition du public.



5600, rue Frontenac, Lac-Mégantic (Québec) G6B 1H5
Tél. : 819 583-0181
mrcgranit.qc.ca | info@mrcgranit.qc.ca

14.6.8

AVIS DE MOTION ET DÉPÔT DU PROJET DE RÈGLEMENT NO 2026-08 DE PERCEPTION DES QUOTES-PARTS, UTILISATION DE LA BIBLIOTHÈQUE DU CÉGEP PAR LES ÉTUDIANTS POUR L'ANNÉE 2026

**2025-243**

Le maire, monsieur Roger Goyette, donne avis de motion qu'un règlement sera adopté à une session ultérieure de ce conseil et qui aura pour but de permettre de recueillir pour 2026, les argents nécessaires aux activités prévues à la partie de l'utilisation de la bibliothèque du cégep par les étudiants pour l'année 2026 des prévisions budgétaires de la Municipalité régionale de comté du Granit. Tel que le prévoit l'article 445 du *Code municipal du Québec*, le maire, monsieur Roger Goyette, dépose par conséquent le « PROJET DE RÈGLEMENT NO 2026-08 DE PERCEPTION DES QUOTES-PARTS, UTILISATION DE LA BIBLIOTHÈQUE DU CÉGEP PAR LES ÉTUDIANTS POUR L'ANNÉE 2026 » et lors de la séance au cours de laquelle l'adoption du règlement sera prise en considération, des copies du projet de règlement seront mises à la disposition du public.

14.8

PROCHAINE SÉANCE DU CONSEIL DES MAIRES

La prochaine séance se tiendra conformément au calendrier adopté pour l'année 2025, soit le mercredi 18 février 2026. Un avis de convocation sera envoyé aux maires conformément à la loi.

14.9

RESSOURCES HUMAINES

J'informe les maires que le seul poste en dotation est celui de technicien en prévention incendie (TPI).

**15.**

PROJET ÉOLIEN

15.1

PROJET ÉOLIEN LE GRANIT, SUIVI

Les maires ont reçu, il y a quelques jours par courrier électronique, le rapport du mois d'octobre 2025.

15.1.1

NOMINATION D'UN ADMINISTRATEUR – CONSEIL D'ADMINISTRATION D'ÉNERGIE DU GRANIT INC.

**2025-244**

**NOMINATION D'UN ADMINISTRATEUR – CONSEIL D'ADMINISTRATION D'ÉNERGIE DU GRANIT INC.**



5600, rue Frontenac, Lac-Mégantic (Québec) G6B 1H5
Tél. : 819 583-0181
mrcgranit.qc.ca | info@mrcgranit.qc.ca

CONSIDÉRANT QUE le conseil d'administration d'Énergie du Granit Inc. est composé de (5) administrateurs élus de l'une ou l'autre des municipalités partenaires du projet éolien Le Granit, dont le maire ou la mairesse de St-Robert-Bellarmin;

CONSIDÉRANT QU'à la suite des élections générales du 2 novembre 2025, certains administrateurs ne sont plus élus et qu'il y a lieu de nommer par conséquent de nouveaux membres élus;

CONSIDÉRANT QUE certains administrateurs élus ont été nommés lors de la séance du conseil des maires du 26 novembre 2025, mais qu'il en manque toujours un;

Il est proposé, appuyé et résolu :

QUE le conseil des maires nomme la personne suivante pour siéger à titre d'administrateur au conseil d'administration d'Énergie du Granit Inc., soit :

- Monsieur Éric Morency, maire de la Municipalité de Val-Racine

QU'une copie de la présente résolution soit transmise au conseil d'administration d'Énergie du Granit Inc.

ADOPTÉE À L'UNANIMITÉ
DES MEMBRES HABILES À VOTER

## 15.2
PROJET ÉOLIEN HAUTE-CHAUDIÈRE

### 15.2.1
INFOLETTRE ET INFO-TRAVAUX

Les maires ont reçu, il y a quelques jours par courrier électronique, un info-travaux concernant l'avancement de la construction du parc éolien et laquelle est émise par EDF.

Je mentionne que le communiqué de presse de la semaine dernière concernait le financement.

## 16.
VARIA

**Taxe sur l'immatriculation**

**2025-245**

**TAXE SUR L'IMMATRICULATION - MANDAT AU COMITÉ MOBILITÉ DURABLE**

CONSIDÉRANT le défi que représente la pérennité des services en transport collectif;

CONSIDÉRANT QUE la MRC du Granit a mis en place une quote-part supplémentaire pour son transport collectif nommée *Quote-part pérennité*;



5600, rue Frontenac, Lac-Mégantic (Québec) G6B 1H5
Tél. : 819 583-0181
mrcgranit.qc.ca | info@mrcgranit.qc.ca

CONSIDÉRANT QUE la SAAQ offre la gestion d'une taxe sur l'immatriculation (TIV) afin que les municipalités/MRC puissent, via cette taxe, financer leurs services liés au transport collectif;

CONSIDÉRANT QUE les frais de mise en place de la TIV sont de l'ordre de 202 000 $ en plus de frais annuels de l'ordre de 2 %;

CONSIDÉRANT QU'en 2024 la SAAQ a informé les fédérations et unions municipales du Québec de son ouverture à ce que les municipalités/MRC puissent se regrouper pour assumer ensemble les coûts pour la mise en place de la taxe sur l'immatriculation (TIV);

CONSIDÉRANT QUE les MRC de l'Estrie souhaitent se regrouper pour appliquer une TIV sur leur territoire et ainsi partager les frais de mise en place;

CONSIDÉRANT QUE la TIV peut être modulée selon différentes modalités, soit le montant de la TIV applicable, le type de véhicule touché, etc.;

CONSIDÉRANT QU'il est nécessaire d'analyser les avantages, les inconvénients, les retombées économiques, sociales, environnementales, mais surtout de tenir compte des impacts financiers pour les citoyens;

Il est proposé, appuyé et résolu :

QUE le conseil des maires mandate son comité Mobilité durable pour étudier différentes propositions en s'appuyant des comparables à notre territoire :

- Le maintien du régime actuel;
- Un montant de TIV nécessaire pour assurer la pérennité du service de transport collectif;
- Toute autre proposition jugée pertinente.

QUE les résultats de cette analyse fassent l'objet d'une recommandation présentée au conseil des maires.

ADOPTÉE À L'UNANIMITÉ

**Canada Man/Woman**

Madame Julie Morin annonce que depuis 7 ans que la ville recevait les éditions du Canada Man/Woman et que 12 municipalités du Granit étaient traversées par les participants et participantes pour les différentes épreuves. Elle ajoute que considérant le coût de l'événement, la Ville avait pris une pause l'an dernier et que considérant le financement que cela implique, la décision de mettre fin au partenariat a été prise.



5600, rue Frontenac, Lac-Mégantic (Québec) G6B 1H5
Tél. : 819 583-0181
mrcgranit.qc.ca | info@mrcgranit.qc.ca

## 17.

PÉRIODE DE QUESTIONS

Des citoyens sont présents et des questions sont posées.

## 18.

LEVÉE DE L'ASSEMBLÉE

**2025-246**

**LEVÉE DE L'ASSEMBLÉE**

Il est proposé, appuyé et résolu :

QUE la séance du conseil des maires du 10 décembre 2025 soit levée, il est 21 h 34.

ADOPTÉE À L'UNANIMITÉ

Monique Phérivong Lenoir
Préfet

Sonia Cloutier
Greffière-trésorière
Directrice générale

**CERTIFICAT DE DISPONIBILITÉ DE CRÉDIT**

Je soussignée, greffière-trésorière de la Municipalité Régionale de Comté du Granit, certifie qu'il y a des crédits disponibles aux prévisions budgétaires de l'année en cours, ou aux surplus de la MRC, pour les dépenses votées à la séance du conseil des maires de ce 10 décembre 2025, et ce pour les résolutions 2025-229, 2025-230, 2025-231, 2025-232 et 2025-233.

Sonia Cloutier
Directrice générale
Greffière-trésorière



5600, rue Frontenac, Lac-Mégantic (Québec) G6B 1H5
Tél. : 819 583-0181
mrcgranit.qc.ca | info@mrcgranit.qc.ca

# ANNEXES

9.1

ADOPTION DU RÈGLEMENT NO 2025-08 MODIFIANT LE SCHÉMA D'AMÉNAGEMENT 2002-16 AFIN DE PERMETTRE LE DÉVELOPPEMENT MONT-STE-CÉCILE ET PROTÉGER LES MILIEUX HUMIDES DU LAC DES TROIS-MILLES

**PROVINCE DE QUÉBEC**
**MUNICIPALITÉ RÉGIONALE DE COMTÉ DU GRANIT**

**RÈGLEMENT NO 2025-08 MODIFIANT LE SCHÉMA D'AMÉNAGEMENT 2002-16 AFIN DE PERMETTRE LE DÉVELOPPEMENT MONT-STE-CÉCILE ET PROTÉGER LES MILIEUX HUMIDES DU LAC DES TROIS-MILLES**

ATTENDU QUE le schéma d'aménagement révisé de la MRC du Granit (SAR) est en vigueur depuis le 28 avril 2003 ;

ATTENDU QUE les articles 47 et suivants de la *Loi sur l'aménagement et l'urbanisme* permettent à la MRC de modifier son schéma d'aménagement ;

ATTENDU QUE le conseil de la municipalité de Sainte-Cécile-de-Whitton souhaite protéger un secteur de milieux humides sur le lot 6 399 801, à proximité du lac des Trois-Milles en y empêchant le développement résidentiel ;

ATTENDU QUE le secteur visé du lac des Trois-Milles permet actuellement le développement résidentiel ;

ATTENDU QUE la superficie visée est de 14 hectares ;

ATTENDU QU'un promoteur s'est adressé à la municipalité pour mettre en place un projet de développement résidentiel secondaire sur le lot 3 480 557;

ATTENDU QUE le lot est actuellement utilisé à des fins de développement récréatif;

ATTENDU QUE le projet de développement cadre avec les activités en place;

IL EST EN CONSÉQUENCE décrété et statué par le présent règlement ce qui suit :

***Dispositions déclaratoires***
**Article 1**

Le préambule fait partie intégrante du présent règlement.



5600, rue Frontenac, Lac-Mégantic (Québec) G6B 1H5
Tél. : 819 583-0181
mrcgranit.qc.ca | info@mrcgranit.qc.ca

**Article 2**

Le schéma d'aménagement révisé, règlement n° 2002-16, tel que modifié par tous ses amendements est de nouveau modifié par le présent règlement.

**Article 3**

Le plan intitulé *Les grandes affectations du territoire* est modifié afin d'ajouter la partie du lot 6 399 801 incluse dans l'affectation Villégiature à l'intérieur de l'affectation Rurale, pour une superficie d'environ 14 hectares, tel que démontré à l'annexe 1.

**Article 4**
Le plan intitulé *Les grandes affectations du territoire* est modifié afin d'inclure 14 hectares de la partie du lot 3 480 557 à l'intérieur de l'affectation Villégiature, tel que démontré à l'annexe 2.

**Article 5**
Le présent règlement entrera en vigueur conformément à la Loi.

Monique Phérivong Lenoir
Préfet

Sonia Cloutier
Directrice générale
Greffière-trésorière

Avis de motion : 16 avril 2025
Adoption du projet de règlement : 16 avril 2025
Consultation publique : 26 juin 2025
Adoption du règlement : 10 décembre 2025
Avis du ministre :
Entrée en vigueur :



5600, rue Frontenac, Lac-Mégantic (Québec) G6B 1H5
Tél. : 819 583-0181
mrcgranit.qc.ca | info@mrcgranit.qc.ca

Annexe 1
Secteurs visés par la demande

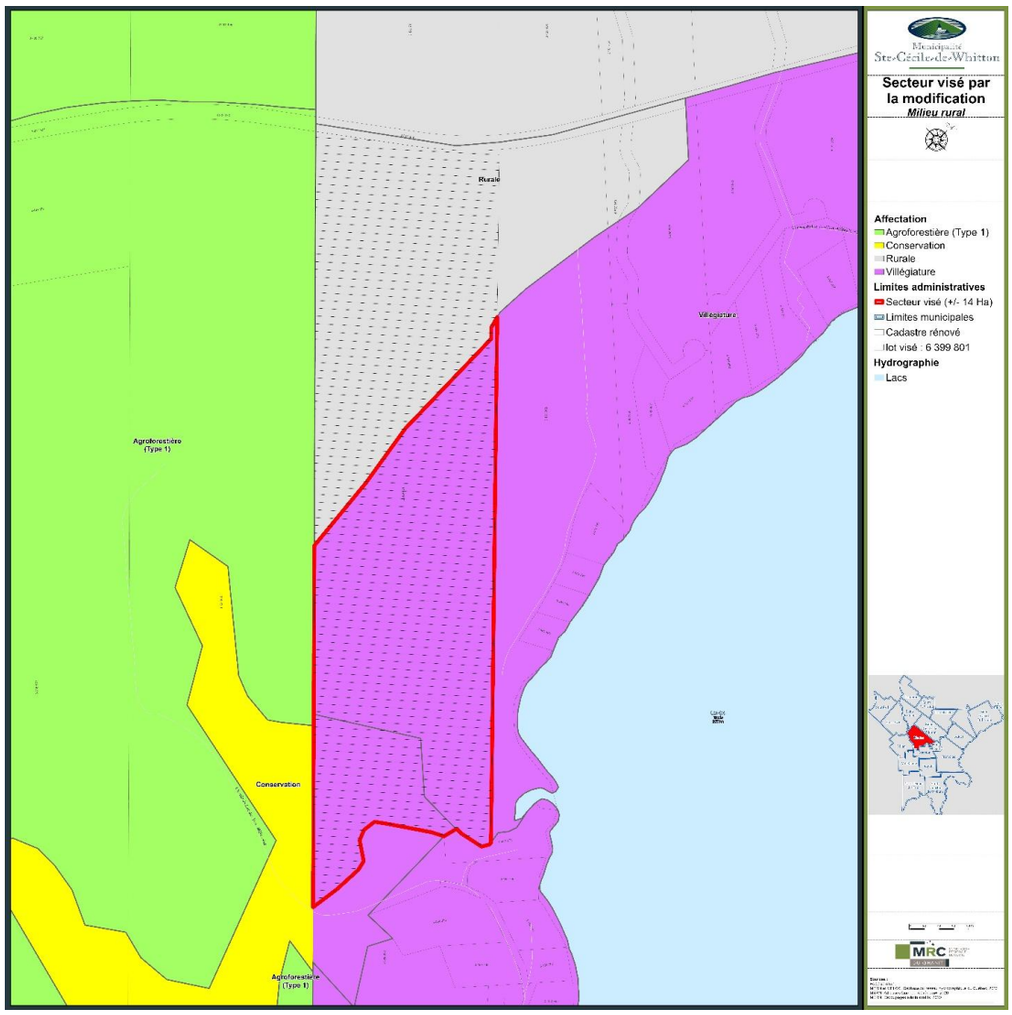




5600, rue Frontenac, Lac-Mégantic (Québec) G6B 1H5
Tél. : 819 583-0181
mrcgranit.qc.ca | info@mrcgranit.qc.ca

Annexe 2
Secteurs visés par la demande

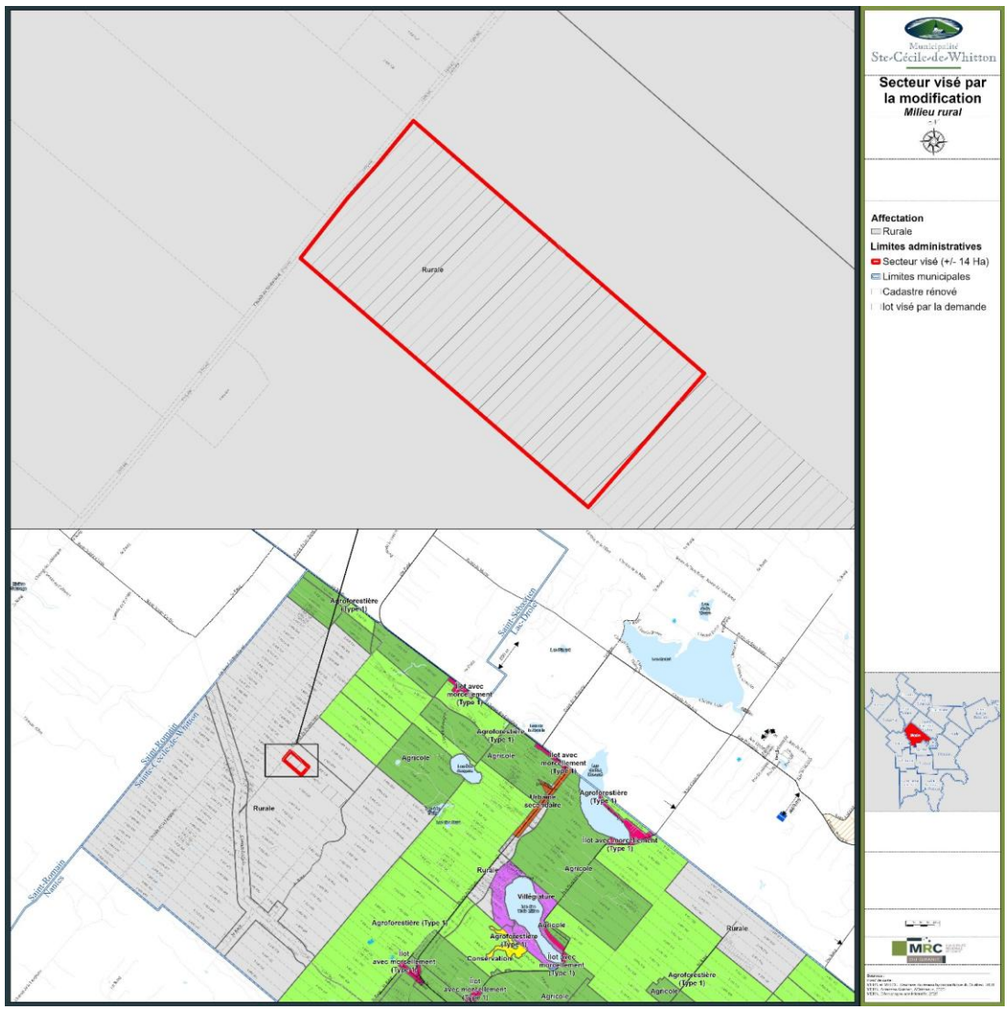




5600, rue Frontenac, Lac-Mégantic (Québec) G6B 1H5
Tél. : 819 583-0181
mrcgranit.qc.ca | info@mrcgranit.qc.ca

**MUNICIPALITÉ RÉGIONALE DE COMTE DU GRANIT**
**RÈGLEMENT NUMÉRO 2025-08**

**DOCUMENT INDIQUANT LA NATURE DES MODIFICATIONS À ÊTRE APPORTÉES AUX PLAN ET RÈGLEMENTS D'URBANISME DES MUNICIPALITÉS VISÉES**

Conséquemment à l'adoption du **RÈGLEMENT NO 2025-08 MODIFIANT LE SCHÉMA D'AMÉNAGEMENT 2002-16 AFIN DE PERMETTRE LE DÉVELOPPEMENT MONT-STE-CÉCILE ET PROTÉGER LES MILIEUX HUMIDES DU LAC DES TROIS-MILLES** voici la nature des modifications que les municipalités devront apporter à leur plan d'urbanisme et leurs règlements d'urbanisme. Le présent document est adopté en vertu du deuxième alinéa de l'article 48 de la *Loi sur l'aménagement et l'urbanisme*.

**Nature des modifications à apporter :**

- Sainte-Cécile-de-Whitton : Ajouter la partie du lot 6 399 801 incluse dans l'affectation Villégiature à l'intérieur de l'affectation Rurale et inclure 14 hectares de la partie du lot 3 480 557 à l'intérieur de l'affectation Villégiature.

Copie certifiée conforme ce 10 décembre 2025.

Sonia Cloutier
Directrice générale
Greffière-trésorière

14.6.1

PROJET DE RÈGLEMENT NO 2026-01 DE PERCEPTION DES QUOTES-PARTS, TRANSPORT, ÉVALUATION, BOUES DE FOSSES SEPTIQUES, ADMINISTRATION, ÉLUS, ÉLECTION, FONDATION DU CÉGEP, AMÉNAGEMENT, PDZA, ENVIRONNEMENT, SCHÉMA DE COUVERTURE DE RISQUES, DÉVELOPPEMENT URBAIN, DÉVELOPPEMENT DES COMMUNAUTÉS, DÉVELOPPEMENT ÉCONOMIQUE, ATTRACTIVITÉ ET TOURISME, DÉVELOPPEMENT SOCIAL ET AUTRES POUR L'ANNÉE 2026

**PROVINCE DE QUÉBEC**
**MUNICIPALITÉ RÉGIONALE DE COMTÉ DU GRANIT**

**RÈGLEMENT NUMÉRO 2026-01**

**RÈGLEMENT DE PERCEPTION DES QUOTES-PARTS, TRANSPORT, ÉVALUATION, BOUES DE FOSSES SEPTIQUES, ADMINISTRATION, ÉLUS, ÉLECTIONS, FONDATION DU CÉGEP, AMÉNAGEMENT, PLAN DE DÉVELOPPEMENT DE LA ZONE AGRICOLE, ENVIRONNEMENT, SCHÉMA DE COUVERTURE DE RISQUES, DÉVELOPPEMENT URBAIN, DÉVELOPPEMENT DES COMMUNAUTÉS, DÉVELOPPEMENT ÉCONOMIQUE, ATTRACTIVITÉ ET TOURISME, DÉVELOPPEMENT SOCIAL ET AUTRES POUR L'ANNÉE 2026**



5600, rue Frontenac, Lac-Mégantic (Québec) G6B 1H5
Tél. : 819 583-0181
mrcgranit.qc.ca | info@mrcgranit.qc.ca

CONSIDÉRANT QUE la Municipalité régionale de comté du Granit a adopté, à sa session du 27 novembre 2025, ses prévisions budgétaires pour l'année 2026;

CONSIDÉRANT QU'il est à propos pour la MRC d'amasser, auprès des municipalités qui la composent, une partie des fonds nécessaires à la réalisation des activités prévues, et ce, en tenant compte de chacune des catégories de dépenses établies lors de la préparation des prévisions budgétaires;

CONSIDÉRANT QUE la Municipalité régionale de comté a intégré à ses prévisions budgétaires 2026 des sommes pour la mise en œuvre du service de transport adapté;

CONSIDÉRANT QUE la Municipalité régionale de comté a intégré à ses prévisions budgétaires 2026 des sommes pour la mise en œuvre du service de transport collectif;

CONSIDÉRANT QUE la Municipalité régionale de comté du Granit doit, conformément aux dispositions de la *Loi sur la fiscalité municipale* et autres règlements, voir à la tenue à jour et à la réfection et/ou à l'équilibration des rôles d'évaluation des municipalités qui la composent;

CONSIDÉRANT QUE la Municipalité régionale de comté a intégré à ses prévisions budgétaires 2026 des sommes pour la mise en œuvre du service de gestion des boues de fosses septiques de son territoire;

CONSIDÉRANT QUE la MRC du Granit doit amasser des sommes afin de couvrir les dépenses d'administration nécessaires à son fonctionnement;

CONSIDÉRANT QUE la MRC du Granit a adopté un règlement pour fixer la rémunération de ses élus et qu'elle doit amasser les sommes nécessaires pour répondre à ses engagements ainsi que pour couvrir toutes les autres dépenses reliées au préfet et aux élus;

CONSIDÉRANT QUE la Municipalité régionale de comté du Granit a choisi d'élire son préfet au suffrage universel et que la loi exige de créer à cet effet un fonds nécessaire pour couvrir une partie des dépenses liées à l'élection de 2026;

CONSIDÉRANT QUE la Municipalité régionale de comté a intégré à ses prévisions budgétaires 2026 des sommes pour soutenir la Fondation du Cégep;

CONSIDÉRANT QUE la Municipalité régionale de comté du Granit a intégré à ses prévisions budgétaires 2026 les fonds nécessaires pour couvrir les dépenses liées à l'aménagement du territoire et afin de répondre aux besoins de ses municipalités en matière d'urbanisme;

CONSIDÉRANT QUE la Municipalité régionale de comté a intégré à ses prévisions budgétaires 2026 des sommes pour la mise en œuvre des actions du plan de développement de la zone agricole (PDZA) visant une occupation dynamique de la zone agricole, la mise en valeur des activités agricoles de son territoire ainsi que la concertation entre les divers intervenants;



5600, rue Frontenac, Lac-Mégantic (Québec) G6B 1H5
Tél. : 819 583-0181
mrcgranit.qc.ca | info@mrcgranit.qc.ca

CONSIDÉRANT QUE la Municipalité régionale de comté a intégré à ses prévisions budgétaires 2026 des sommes pour la mise en œuvre du plan de gestion des matières résiduelles (PGMR) et pour des actions visant la gestion et la protection de l'environnement pour son territoire;

CONSIDÉRANT QUE la Municipalité régionale de comté a intégré à ses prévisions budgétaires 2026 des sommes pour la gestion et la protection des cours d'eau de son territoire;

CONSIDÉRANT QUE la Municipalité régionale de comté du Granit a intégré à ses prévisions budgétaires 2026 des sommes pour la mise en œuvre du schéma de couverture de risques en sécurité incendie;

CONSIDÉRANT QU'en vertu des dispositions de la *Loi 28*, « *Loi concernant principalement la mise en oeuvre de certaines dispositions du discours sur le budget du 4 juin 2014 et visant le retour à l'équilibre budgétaire en 2015-2016 »,* le conseil des maires de la Municipalité régionale de comté a décidé de poursuivre ses investissements en matière de développement urbain, développement des communautés, développement économique, attractivité et tourisme et développement social et que par conséquent, la Municipalité régionale de comté du Granit a intégré à ses prévisions budgétaires 2026 les fonds nécessaires pour couvrir une partie de ces dépenses;

CONSIDÉRANT QUE la *Loi sur l'aménagement et l'urbanisme*, article 205, fixe ou donne à une Municipalité régionale de comté le pouvoir de fixer les modalités de répartition de ses dépenses;

CONSIDÉRANT QU'un avis de motion du présent règlement a régulièrement été donné à la session de ce conseil tenue le 10 décembre 2025 et qu'un projet de règlement a été déposé lors de cette même séance ;

IL EST EN CONSÉQUENCE ordonné et statué par les membres du conseil de la Municipalité régionale de comté du Granit :

**Article 1**

Le préambule du présent règlement en fait partie intégrante.

**Article 2**

Le conseil décrète le présent règlement dans son ensemble, et article par article, de manière que si un article était ou devait être déclaré nul, les autres dispositions du règlement continueraient de s'appliquer.



5600, rue Frontenac, Lac-Mégantic (Québec) G6B 1H5
Tél. : 819 583-0181
mrcgranit.qc.ca | info@mrcgranit.qc.ca

**Article 3**

Les montants des richesses foncières utilisés pour le calcul des quotes-parts sont ceux déposés entre le 15 août et le 1er novembre par le service d'évaluation de la MRC.

**Article 4**

Dans le but d'assurer la pérennité des services de transport adapté pour les municipalités de la Municipalité régionale de comté du Granit, qu'un montant de cent neuf mille neuf cent cinquante-cinq dollars (109 955 $) soit prélevé des municipalités de la MRC sur la base d'un montant de 5 $ par habitant.

Ces cotisations sont :

| **Municipalités** | **Montants** |
|---|---|
| Audet | 3 550 $ |
| Frontenac | 9 290 $ |
| Lac-Drolet | 5 535 $ |
| Lac-Mégantic | 29 775 $ |
| Lambton | 8 660 $ |
| Marston | 4 050 $ |
| Milan | 1 655 $ |
| Nantes | 7 085 $ |
| Notre-Dame-des-Bois | 5 825 $ |
| Piopolis | 1 980 $ |
| Saint-Augustin-de-Woburn | 3 395 $ |
| Sainte-Cécile-de-Whitton | 4 570 $ |
| Saint-Ludger | 5 555 $ |
| Saint-Robert-Bellarmin | 2 650 $ |
| Saint-Romain | 3 610 $ |
| Saint-Sébastien | 3 640 $ |
| Stornoway | 2 780 $ |
| Stratford | 5 430 $ |
| Val-Racine | 920 $ |
| **TOTAL** | **109 955 $** |

**Article 5**

Dans le but de pourvoir aux frais relatifs au transport adapté pour les municipalités de la Municipalité régionale de comté du Granit, qu'un montant de soixante-six mille neuf cent soixante-quinze dollars (66 975 $) soit prélevé des municipalités de la MRC. Qu'une



5600, rue Frontenac, Lac-Mégantic (Québec) G6B 1H5
Tél. : 819 583-0181
mrcgranit.qc.ca | info@mrcgranit.qc.ca

première tranche au montant de trente-deux mille six cent quatre-vingt-quatre dollars (32 684 $) soit prélevée sur la base de la population 2025 des municipalités de la MRC multipliée par le nombre de jours de services (2 jours) et qu'une seconde tranche de trente-quatre mille deux cent quatre-vingt-onze dollars (34 291 $) soit prélevée sur la base de la population 2025 totale pour Lac-Mégantic-, Frontenac et Nantes, ce nombre étant également multiplié par le nombre de jours de services (5 jours).

Ces cotisations sont :

| **Municipalités** | **Montants** |
|---|---:|
| Audet | 1 055 $ |
| Frontenac | 9 664 $ |
| Lac-Drolet | 1 645 $ |
| Lac-Mégantic | 30 975 $ |
| Lambton | 2 574 $ |
| Marston | 1 204 $ |
| Milan | 492 $ |
| Nantes | 7 371 $ |
| Notre-Dame-des-Bois | 1 732 $ |
| Piopolis | 589 $ |
| Saint-Augustin-de-Woburn | 1 009 $ |
| Sainte-Cécile-de-Whitton | 1 358 $ |
| Saint-Ludger | 1 651 $ |
| Saint-Robert-Bellarmin | 788 $ |
| Saint-Romain | 1 073 $ |
| Saint-Sébastien | 1 082 $ |
| Stornoway | 826 $ |
| Stratford | 1 614 $ |
| Val-Racine | 273 $ |
| **TOTAL** | **66 975 $** |



5600, rue Frontenac, Lac-Mégantic (Québec) G6B 1H5
Tél. : 819 583-0181
mrcgranit.qc.ca | info@mrcgranit.qc.ca

**Article 6**

Dans le but de pourvoir aux frais relatifs au transport collectif pour les municipalités de la Municipalité régionale de comté du Granit, qu'un montant de soixante-dix mille sept cent quatre-vingt-seize dollars (70 796 $) soit prélevé des municipalités. Qu'une première tranche au montant de trente-neuf mille cinq cent quarante-six dollars (39 546 $) soit prélevée sur la base de la population 2025 des municipalités de la MRC multipliée par le nombre de jours de services (2 jours) et qu'une seconde tranche de trente-et-un mille deux cent quarante-neuf dollars (31 249 $) soit prélevée sur la base de la population 2025 totale pour Lac-Mégantic- et la population 2025 des milieux urbains des municipalités de Frontenac et Nantes, ce nombre étant également multiplié par le nombre de jours de services (5 jours).

Ces cotisations sont :

| **Municipalités** | **Montants** |
|---|---:|
| Audet | 1 277 $ |
| Frontenac | 5 432 $ |
| Lac-Drolet | 1 991 $ |
| Lac-Mégantic | 37 480 $ |
| Lambton | 3 115 $ |
| Marston | 1 457 $ |
| Milan | 595 $ |
| Nantes | 4 935 $ |
| Notre-Dame-des-Bois | 2 095 $ |
| Piopolis | 712 $ |
| Saint-Augustin-de-Woburn | 1 221 $ |
| Sainte-Cécile-de-Whitton | 1 644 $ |
| Saint-Ludger | 1 998 $ |
| Saint-Robert-Bellarmin | 953 $ |
| Saint-Romain | 1 298 $ |
| Saint-Sébastien | 1 309 $ |
| Stornoway | 1 000 $ |
| Stratford | 1 953 $ |
| Val-Racine | 331 $ |
| **TOTAL** | **70 796 $** |

**Article 7**

Pour les fins d'évaluation, mutation, tenue à jour, maintien d'inventaire, équilibration et/ou reconfection des rôles d'évaluation, qu'un montant de cinq cent cinquante-six mille neuf cent un dollars (556 901 $) soit prélevé des municipalités de la Municipalité



5600, rue Frontenac, Lac-Mégantic (Québec) G6B 1H5
Tél. : 819 583-0181
mrcgranit.qc.ca | info@mrcgranit.qc.ca

régionale de comté du Granit du secteur code municipal et réparti à 50 % sur la base du nombre de fiches (unités) d'évaluation à la date du dépôt du rôle pour l'année 2026 et à 50 % sur la base des valeurs imposables uniformisées des immeubles inscrits aux rôles d'évaluation des municipalités, rôles déposés pour l'année 2026.

Ces cotisations sont :

| **Municipalités** | **Montants** |
|---|---|
| Audet | 15 664 $ |
| Frontenac | 42 345 $ |
| Lac-Drolet | 25 943 $ |
| Lac-Mégantic | 87 084 $ |
| Lambton | 57 619 $ |
| Marston | 21 100 $ |
| Milan | 13 258 $ |
| Nantes | 30 110 $ |
| Notre-Dame-des-Bois | 45 120 $ |
| Piopolis | 17 155 $ |
| Saint-Augustin-de-Woburn | 19 470 $ |
| Sainte-Cécile-de-Whitton | 24 598 $ |
| Saint-Ludger | 23 038 $ |
| Saint-Robert-Bellarmin | 13 510 $ |
| Saint-Romain | 25 058 $ |
| Saint-Sébastien | 15 086 $ |
| Stornoway | 16 476 $ |
| Stratford | 53 913 $ |
| Val-Racine | 10 354 $ |
| **TOTAL** | **556 901 $** |

**Article 8**

Dans le but de pourvoir aux frais relatifs au financement des travaux de traitement et de disposition des boues de fosses septiques des municipalités de la Municipalité régionale de comté du Granit, qu'un montant de deux cent seize mille cinq cent cinquante-cinq dollars (216 555 $) soit prélevé des municipalités de la MRC sur la base du nombre de logements équivalents non desservis par un réseau d'égout pour chaque municipalité.



5600, rue Frontenac, Lac-Mégantic (Québec) G6B 1H5
Tél. : 819 583-0181
mrcgranit.qc.ca | info@mrcgranit.qc.ca

Ces cotisations sont :

| **Municipalités** | **Montants** |
|---|---|
| Audet | 6 083 $ |
| Frontenac | 20 593 $ |
| Lac-Drolet | 10 178 $ |
| Lac-Mégantic | 2 285 $ |
| Lambton | 27 388 $ |
| Marston | 13 531 $ |
| Milan | 4 688 $ |
| Nantes | 11 187 $ |
| Notre-Dame-des-Bois | 22 285 $ |
| Piopolis | 8 338 $ |
| Saint-Augustin-de-Woburn | 11 543 $ |
| Sainte-Cécile-de-Whitton | 11 246 $ |
| Saint-Ludger | 9 258 $ |
| Saint-Robert-Bellarmin | 3 976 $ |
| Saint-Romain | 10 178 $ |
| Saint-Sébastien | 4 065 $ |
| Stornoway | 5 757 $ |
| Stratford | 28 991 $ |
| Val-Racine | 4 985 $ |
| **TOTAL** | **216 555 $** |

**Article 9**

Dans le but de pourvoir aux dépenses d'administration imputables à l'ensemble des municipalités de la Municipalité régionale de comté du Granit, qu'une somme de trois cent soixante-seize mille neuf cent quatre-vingt-deux dollars (376 982 $) soit prélevée des 19 municipalités sur la base de la richesse foncière uniformisée.

Ces cotisations sont :

| **Municipalités** | **Montants** |
|---|---|
| Audet | 11 189 $ |
| Frontenac | 31 823 $ |
| Lac-Drolet | 16 730 $ |
| Lac-Mégantic | 65 703 $ |



5600, rue Frontenac, Lac-Mégantic (Québec) G6B 1H5
Tél. : 819 583-0181
mrcgranit.qc.ca | info@mrcgranit.qc.ca

| | |
|---|---|
| Lambton | 43 000 $ |
| Marston | 14 418 $ |
| Milan | 8 638 $ |
| Nantes | 18 318 $ |
| Notre-Dame-des-Bois | 22 368 $ |
| Piopolis | 12 672 $ |
| Saint-Augustin-de-Woburn | 12 020 $ |
| Sainte-Cécile-de-Whitton | 15 597 $ |
| Saint-Ludger | 13 963 $ |
| Saint-Robert-Bellarmin | 7 928 $ |
| Saint-Romain | 15 818 $ |
| Saint-Sébastien | 9 851 $ |
| Stornoway | 11 064 $ |
| Stratford | 39 646 $ |
| Val-Racine | 6 236 $ |
| **TOTAL** | **376 982 $** |

**Article 10**

Dans le but de pourvoir à la rémunération des membres du conseil et aux dépenses concernant les élus, qu'une somme de deux cent soixante-trois mille cent quarante-huit dollars (263 148 $) soit prélevée des 19 municipalités.

Qu'une première tranche de soixante-deux mille deux cent soixante-trois dollars (62 263 $) soit prélevée sur la base d'une contribution fixe pour la présence aux sessions et ateliers de travail du conseil des maires.

Qu'une seconde tranche de deux cent mille huit cent quatre-vingt-cinq dollars (200 885 $) soit prélevée sur la base de la richesse foncière uniformisée pour toutes les autres dépenses reliées au préfet et aux élus.

Ces cotisations sont :

| **Municipalités** | **Montants** |
|---|---|
| Audet | 9 239 $ |
| Frontenac | 20 235 $ |
| Lac-Drolet | 12 192 $ |
| Lac-Mégantic | 38 288 $ |
| Lambton | 26 191 $ |
| Marston | 10 960 $ |
| Milan | 7 880 $ |
| Nantes | 13 039 $ |
| Notre-Dame-des-Bois | 15 197 $ |



5600, rue Frontenac, Lac-Mégantic (Québec) G6B 1H5
Tél. : 819 583-0181
mrcgranit.qc.ca | info@mrcgranit.qc.ca

| | |
|---|---|
| Piopolis | 10 029 $ |
| Saint-Augustin-de-Woburn | 9 682 $ |
| Sainte-Cécile-de-Whitton | 11 588 $ |
| Saint-Ludger | 10 718 $ |
| Saint-Robert-Bellarmin | 7 502 $ |
| Saint-Romain | 11 706 $ |
| Saint-Sébastien | 8 526 $ |
| Stornoway | 9 173 $ |
| Stratford | 24 403 $ |
| Val-Racine | 6 600 $ |
| **TOTAL** | **263 148 $** |

**Article 11**

Dans le but de créer une réserve financière afin de pourvoir aux dépenses liées à l'élection du préfet au suffrage universel qui se tiendra en 2029, qu'une somme de dix mille dollars (10 000 $) soit prélevée des municipalités de la MRC. Ce montant est réparti entre les municipalités concernées sur la base du nombre d'électeurs inscrits à la liste électorale.

Ces cotisations sont :

| **Municipalités** | **Montants** |
|---|---|
| Audet | 287 $ |
| Frontenac | 816 $ |
| Lac-Drolet | 473 $ |
| Lac-Mégantic | 2 657 $ |
| Lambton | 801 $ |
| Marston | 357 $ |
| Milan | 153 $ |
| Nantes | 640 $ |
| Notre-Dame-des-Bois | 585 $ |
| Piopolis | 202 $ |
| Saint-Augustin-de-Woburn | 307 $ |
| Sainte-Cécile-de-Whitton | 399 $ |
| Saint-Ludger | 488 $ |
| Saint-Robert-Bellarmin | 273 $ |
| Saint-Romain | 341 $ |
| Saint-Sébastien | 304 $ |
| Stornoway | 260 $ |
| Stratford | 568 $ |
| Val-Racine | 89 $ |
| **TOTAL** | **10 000 $** |



5600, rue Frontenac, Lac-Mégantic (Québec) G6B 1H5
Tél. : 819 583-0181
mrcgranit.qc.ca | info@mrcgranit.qc.ca

**Article 12**

Dans le but de pourvoir aux frais relatifs à la Fondation du Cégep, qu'un montant de dix-sept mille cinq cent quatre-vingt-quatorze dollars (17 594 $) soit prélevé sur la base de 0,80 $ par habitant des municipalités de la MRC et réparti sur la population 2025.

Ces cotisations sont :

| **Municipalités** | **Montants** |
|---|---|
| Audet | 568 $ |
| Frontenac | 1 486 $ |
| Lac-Drolet | 886 $ |
| Lac-Mégantic | 4 764 $ |
| Lambton | 1 386 $ |
| Marston | 648 $ |
| Milan | 265 $ |
| Nantes | 1 134 $ |
| Notre-Dame-des-Bois | 932 $ |
| Piopolis | 317 $ |
| Saint-Augustin-de-Woburn | 543 $ |
| Sainte-Cécile-de-Whitton | 731 $ |
| Saint-Ludger | 889 $ |
| Saint-Robert-Bellarmin | 424 $ |
| Saint-Romain | 578 $ |
| Saint-Sébastien | 582 $ |
| Stornoway | 445 $ |
| Stratford | 869 $ |
| Val-Racine | 147 $ |
| **TOTAL** | **17 594 $** |

**Article 13**

Dans le but de pourvoir à une partie des dépenses prévues à l'entente conclue avec les municipalités de la MRC, afin d'assurer la concordance et le soutien technique pour assurer le suivi de leurs plans et règlements d'urbanisme au schéma révisé de la MRC, sauf pour la Ville de Lac-Mégantic qui se voit payer 50 % de moins par rapport aux autres municipalités puisqu'elle a son propre service, l'autre 50 % étant réparti sur l'ensemble des autres municipalités.

Dans le but de pourvoir à une partie des dépenses en lien avec la mise en œuvre et la mise à jour du schéma d'aménagement, la conformité des projets envers le schéma en lien avec l'aménagement du territoire.



5600, rue Frontenac, Lac-Mégantic (Québec) G6B 1H5
Tél. : 819 583-0181
mrcgranit.qc.ca | info@mrcgranit.qc.ca

Qu'un montant de cinquante-et-un mille huit cent vingt-deux dollars (51 822 $) soit prélevé, le tout réparti selon les critères suivants, soit :

-20 % sur la base de la population des municipalités pour 2025;

-20 % sur la base de la superficie des municipalités;

-20 % sur la base de la superficie des périmètres urbains des municipalités;

-20 % sur la base des valeurs imposables uniformisées des immeubles inscrits aux rôles d'évaluation des municipalités, rôles déposés pour l'année 2026;

-20 % sur la base du nombre de fiches (unités d'évaluation) inscrites aux rôles d'évaluation des municipalités, rôles déposés pour l'année 2026;

Ces cotisations sont :

| **Municipalités** | **Montants** |
|---|---|
| Audet | 1 943 $ |
| Frontenac | 3 969 $ |
| Lac-Drolet | 3 315 $ |
| Lac-Mégantic | 4 105 $ |
| Lambton | 4 648 $ |
| Marston | 1 754 $ |
| Milan | 1 675 $ |
| Nantes | 3 349 $ |
| Notre-Dame-des-Bois | 3 593 $ |
| Piopolis | 1 855 $ |
| Saint-Augustin-de-Woburn | 3 614 $ |
| Sainte-Cécile-de-Whitton | 2 151 $ |
| Saint-Ludger | 2 758 $ |
| Saint-Robert-Bellarmin | 2 032 $ |
| Saint-Romain | 2 565 $ |
| Saint-Sébastien | 1 717 $ |
| Stornoway | 2 012 $ |
| Stratford | 3 672 $ |
| Val-Racine | 1 095 $ |
| **TOTAL** | **51 822 $** |

**Article 14**



5600, rue Frontenac, Lac-Mégantic (Québec) G6B 1H5
Tél. : 819 583-0181
mrcgranit.qc.ca | info@mrcgranit.qc.ca

Dans le but de pourvoir aux dépenses à la mise en œuvre des actions de notre plan de développement de la zone agricole (PDZA), qu'un montant de quarante-huit mille quatre cent cinquante-sept dollars (48 457 $) soit prélevé des municipalités de la MRC, le tout réparti selon les critères suivants, soit :

-25 % sur la base de la population des municipalités pour 2025 ;

-25 % sur la base de la Richesse foncière uniformisée pour 2026 (excluant la valeur des exploitations agricoles enregistrées uniformisée) ;

-50 % sur la base de la valeur des exploitations agricoles enregistrées uniformisée pour 2026.

Ces cotisations sont :

| **Municipalités** | **Montants** |
|---|---:|
| Audet | 2 515 $ |
| Frontenac | 3 548 $ |
| Lac-Drolet | 2 713 $ |
| Lac-Mégantic | 5 816 $ |
| Lambton | 4 463 $ |
| Marston | 1 322 $ |
| Milan | 1 614 $ |
| Nantes | 2 768 $ |
| Notre-Dame-des-Bois | 2 561 $ |
| Piopolis | 1 225 $ |
| Saint-Augustin-de-Woburn | 2 086 $ |
| Sainte-Cécile-de-Whitton | 2 596 $ |
| Saint-Ludger | 3 470 $ |
| Saint-Robert-Bellarmin | 1 711 $ |
| Saint-Romain | 2 028 $ |
| Saint-Sébastien | 2 122 $ |
| Stornoway | 2 391 $ |
| Stratford | 2 916 $ |
| Val-Racine | 592 $ |
| **TOTAL** | **48 457 $** |

**Article 15**

Dans le but de pourvoir aux frais de fonctionnement de notre service de l'Environnement et à la mise en œuvre des actions de notre plan de gestion des matières résiduelles (PGMR), qu'un montant de deux cent onze mille neuf cent soixante-dix-huit dollars (211 978 $) soit prélevé des municipalités de la MRC.



5600, rue Frontenac, Lac-Mégantic (Québec) G6B 1H5
Tél. : 819 583-0181
mrcgranit.qc.ca | info@mrcgranit.qc.ca

Qu'une première tranche de soixante-dix mille six cent cinquante-neuf dollars (70 659 $) soit prélevée des 19 municipalités sur la base de la richesse foncière uniformisée.

Qu'une seconde tranche de cent quarante-et-un mille trois cent dix-neuf dollars (141 319 $) soit prélevée des 18 municipalités, excluant la ville de Lac-Mégantic, sur la base de la richesse foncière uniformisée.

Ces cotisations sont :

| **Municipalités** | **Montants** |
|---|---|
| Audet | 7 177 $ |
| Frontenac | 20 412 $ |
| Lac-Drolet | 10 731 $ |
| Lac-Mégantic | 12 315 $ |
| Lambton | 27 582 $ |
| Marston | 9 248 $ |
| Milan | 5 541 $ |
| Nantes | 11 750 $ |
| Notre-Dame-des-Bois | 14 348 $ |
| Piopolis | 8 128 $ |
| Saint-Augustin-de-Woburn | 7 710 $ |
| Sainte-Cécile-de-Whitton | 10 004 $ |
| Saint-Ludger | 8 956 $ |
| Saint-Robert-Bellarmin | 5 085 $ |
| Saint-Romain | 10 146 $ |
| Saint-Sébastien | 6 319 $ |
| Stornoway | 7 096 $ |
| Stratford | 25 430 $ |
| Val-Racine | 4 000 $ |
| **TOTAL** | **211 978 $** |

**Article 16**

Dans le but de pourvoir aux frais relatifs aux demandes pour la gestion des cours d'eau et à la réalisation d'activités de protection des cours d'eau (Fonds bassin versant), qu'un montant de cent trente-neuf mille cent quatre-vingt-dix dollars (139 190 $) soit prélevé des municipalités de la MRC sur la base de 0,0025 % de la richesse foncière uniformisée de chacune des municipalités.



5600, rue Frontenac, Lac-Mégantic (Québec) G6B 1H5
Tél. : 819 583-0181
mrcgranit.qc.ca | info@mrcgranit.qc.ca

Ces cotisations sont :

| **Municipalités** | **Montants** |
|---|---|
| Audet | 4 131 $ |
| Frontenac | 11 750 $ |
| Lac-Drolet | 6 177 $ |
| Lac-Mégantic | 24 259 $ |
| Lambton | 15 877 $ |
| Marston | 5 324 $ |
| Milan | 3 189 $ |
| Nantes | 6 764 $ |
| Notre-Dame-des-Bois | 8 259 $ |
| Piopolis | 4 678 $ |
| Saint-Augustin-de-Woburn | 4 438 $ |
| Sainte-Cécile-de-Whitton | 5 759 $ |
| Saint-Ludger | 5 155 $ |
| Saint-Robert-Bellarmin | 2 927 $ |
| Saint-Romain | 5 840 $ |
| Saint-Sébastien | 3 637 $ |
| Stornoway | 4 085 $ |
| Stratford | 14 638 $ |
| Val-Racine | 2 303 $ |
| **TOTAL** | **139 190 $** |

**Article 17**

Dans le but de pourvoir aux dépenses relatives à l'élaboration et à la mise en œuvre de notre schéma de couverture de risques incendie qu'un montant de cent six mille cent douze dollars (106 112 $) soit prélevé sur la base du nombre de risques de chaque municipalité.

Ces cotisations sont :

| **Municipalités** | **Montants** |
|---|---|
| Audet | 3 282 $ |
| Frontenac | 6 760 $ |
| Lac-Drolet | 5 756 $ |
| Lac-Mégantic | 15 536 $ |
| Lambton | 10 471 $ |
| Marston | 3 427 $ |
| Milan | 2 438 $ |
| Nantes | 6 958 $ |



5600, rue Frontenac, Lac-Mégantic (Québec) G6B 1H5
Tél. : 819 583-0181
mrcgranit.qc.ca | info@mrcgranit.qc.ca

| | |
|---|---|
| Notre-Dame-des-Bois | 9 016 $ |
| Piopolis | 2 518 $ |
| Saint-Augustin-de-Woburn | 3 711 $ |
| Sainte-Cécile-de-Whitton | 4 715 $ |
| Saint-Ludger | 5 974 $ |
| Saint-Robert-Bellarmin | 2 933 $ |
| Saint-Romain | 4 774 $ |
| Saint-Sébastien | 3 893 $ |
| Stornoway | 3 028 $ |
| Stratford | 9 307 $ |
| Val-Racine | 1 615 $ |
| **TOTAL** | **106 112 $** |

**Article 18**

Dans le but de pourvoir à une partie des dépenses relatives au développement des communautés, qu'une somme de cinquante-neuf mille huit cent un dollars (59 801 $) soit prélevée des municipalités de la MRC et répartie à 50 % sur la base de la richesse foncière uniformisée pour 2026 et à 50 % sur la base de la population 2025 de la MRC, publiée dans la Gazette officielle du Québec le 26 décembre 2024, décret numéro 1792-2024.

Ces cotisations sont :

| **Municipalités** | **Montants** |
|---|---|
| Audet | 1 853 $ |
| Frontenac | 5 050 $ |
| Lac-Drolet | 2 832 $ |
| Lac-Mégantic | 13 308 $ |
| Lambton | 5 766 $ |
| Marston | 2 245 $ |
| Milan | 1 135 $ |
| Nantes | 3 380 $ |
| Notre-Dame-des-Bois | 3 358 $ |
| Piopolis | 1 543 $ |
| Saint-Augustin-de-Woburn | 1 877 $ |
| Sainte-Cécile-de-Whitton | 2 480 $ |
| Saint-Ludger | 2 618 $ |
| Saint-Robert-Bellarmin | 1 349 $ |
| Saint-Romain | 2 236 $ |
| Saint-Sébastien | 1 771 $ |
| Stornoway | 1 634 $ |
| Stratford | 4 621 $ |
| Val-Racine | 745 $ |



5600, rue Frontenac, Lac-Mégantic (Québec) G6B 1H5
Tél. : 819 583-0181
mrcgranit.qc.ca | info@mrcgranit.qc.ca

| | |
|---|---|
| **TOTAL** | **59 801 $** |

**Article 19**

Dans le but de pourvoir à une partie des dépenses relatives à l'attractivité et au tourisme, qu'une somme de cent vingt-quatre mille trois cent soixante-treize dollars (124 373 $) soit prélevée des municipalités de la MRC et répartie à 50 % sur la base de la richesse foncière uniformisée pour 2026 et à 50 % sur la base de la population 2025 de la MRC, publiée dans la Gazette officielle du Québec le 26 décembre 2024, décret numéro 1792-2024.

Ces cotisations sont :

| **Municipalités** | **Montants** |
|---|---|
| Audet | 3 853 $ |
| Frontenac | 10 504 $ |
| Lac-Drolet | 5 890 $ |
| Lac-Mégantic | 27 678 $ |
| Lambton | 11 991 $ |
| Marston | 4 669 $ |
| Milan | 2 361 $ |
| Nantes | 7 029 $ |
| Notre-Dame-des-Bois | 6 984 $ |
| Piopolis | 3 210 $ |
| Saint-Augustin-de-Woburn | 3 903 $ |
| Sainte-Cécile-de-Whitton | 5 157 $ |
| Saint-Ludger | 5 445 $ |
| Saint-Robert-Bellarmin | 2 807 $ |
| Saint-Romain | 4 651 $ |
| Saint-Sébastien | 3 684 $ |
| Stornoway | 3 397 $ |
| Stratford | 9 611 $ |
| Val-Racine | 1 549 $ |
| **TOTAL** | **124 373 $** |

**Article 20**

Dans le but de pourvoir à une partie des dépenses relatives au service de développement économique, une somme de deux cent soixante-cinq mille six cent seize dollars (265 616 $) est répartie entre les municipalités de la MRC selon les bases suivantes :

-à 25 % sur la base de la valeur uniformisée des immeubles industriels des municipalités de son territoire ;



5600, rue Frontenac, Lac-Mégantic (Québec) G6B 1H5
Tél. : 819 583-0181
mrcgranit.qc.ca | info@mrcgranit.qc.ca

-à 25 % sur la base de la valeur uniformisée des immeubles de transports, communications, services publics, commerciaux, de services, culturels, récréatifs, de loisirs et les immeubles du gouvernement pour lesquels une compensation est versée (tenant lieu de taxes) des municipalités de son territoire ;

-à 25 % sur la base de la richesse foncière uniformisée des municipalités de la MRC pour l'année 2026 ;

-à 25 % sur la base de la population des municipalités de la MRC pour l'année 2025.

Ces cotisations sont :

| **Municipalités** | **Montants** |
|---|---|
| Audet | 4 886 $ |
| Frontenac | 16 225 $ |
| Lac-Drolet | 10 960 $ |
| Lac-Mégantic | 109 342 $ |
| Lambton | 19 053 $ |
| Marston | 6 241 $ |
| Milan | 4 035 $ |
| Nantes | 10 817 $ |
| Notre-Dame-des-Bois | 8 729 $ |
| Piopolis | 5 498 $ |
| Saint-Augustin-de-Woburn | 8 583 $ |
| Sainte-Cécile-de-Whitton | 8 210 $ |
| Saint-Ludger | 9 498 $ |
| Saint-Robert-Bellarmin | 3 604 $ |
| Saint-Romain | 8 757 $ |
| Saint-Sébastien | 9 848 $ |
| Stornoway | 5 087 $ |
| Stratford | 14 344 $ |
| Val-Racine | 1 899 $ |
| **TOTAL** | **265 616 $** |

**Article 21**

Ces cotisations sont payables en quatre versements égaux représentant chacun 25 % du montant total à payer, le premier avant le 31 mars 2026, le second avant le 31 mai 2026, le troisième avant le 31 juillet 2026 et le quatrième avant le 30 septembre 2026.



5600, rue Frontenac, Lac-Mégantic (Québec) G6B 1H5
Tél. : 819 583-0181
mrcgranit.qc.ca | info@mrcgranit.qc.ca

**Article 22**

Un intérêt au taux de 12 % l'an est chargé sur toute somme due, en vertu du précédent article du présent règlement, à toute municipalité ou ville en défaut de payer, à compter du 1er avril 2026, en ce qui concerne le premier versement, à compter du 1er juin 2026 en ce qui concerne le second versement, à compter du 1er août 2026, en ce qui concerne le troisième versement et à compter du 1er octobre 2026 en ce qui concerne le dernier versement.

**Article 23**

Le présent règlement entrera en vigueur conformément à la Loi.

ADOPTÉ en séance du conseil.

| | |
|---|---|
| Monique Phérivong Lenoir<br>Préfet | Sonia Cloutier<br>Greffière-trésorière |

**ÉTAPES LÉGALES:**

AVIS DE MOTION : 10 décembre 2025
DÉPÔT DU PROJET DE RÈGLEMENT : 10 décembre 2025
ADOPTION DU RÈGLEMENT :
AVIS PUBLIC D'ENTRÉE EN VIGUEUR :
ENTRÉE EN VIGUEUR :

14.6.2

PROJET DE RÈGLEMENT NO 2026-02 DE PERCEPTION DES QUOTES-PARTS, SERVICE DE LA CULTURE ET DU LOISIR POUR L'ANNÉE 2026

**PROVINCE DE QUÉBEC**
**MUNICIPALITÉ RÉGIONALE DE COMTÉ DU GRANIT**

**PROJET DE RÈGLEMENT NUMÉRO 2026-02**

**RÈGLEMENT DE PERCEPTION DES QUOTES-PARTS, SERVICE DE LA CULTURE ET DU LOISIR POUR L'ANNÉE 2026**

CONSIDÉRANT QUE la Municipalité régionale de comté du Granit a adopté, à sa session du 27 novembre 2025, ses prévisions budgétaires pour l'année 2026 ;

CONSIDÉRANT QU'il est à propos pour la MRC d'amasser, auprès des municipalités qui la composent, une partie des fonds nécessaires à la bonne marche et à la réalisation des activités prévues, et ce, en tenant compte de chacune des catégories de dépenses établies lors de la préparation des prévisions budgétaires ;



5600, rue Frontenac, Lac-Mégantic (Québec) G6B 1H5
Tél. : 819 583-0181
mrcgranit.qc.ca | info@mrcgranit.qc.ca

CONSIDÉRANT QUE la MRC du Granit a intégré à ses prévisions budgétaires 2026 des sommes en matière de développement de la culture et du loisir;

CONSIDÉRANT QU'un avis de motion du présent règlement a régulièrement été donné à la session de ce conseil tenue le 10 décembre 2025 et qu'un projet de règlement a été déposé lors de cette même séance;

CONSIDÉRANT QUE la *Loi sur l'aménagement et l'urbanisme*, article 205 fixe ou donne à une Municipalité régionale de comté le pouvoir de fixer les modalités de répartition de ses dépenses;

IL EST EN CONSÉQUENCE ordonné et statué par les membres du conseil de la Municipalité régionale de comté du Granit :

**Article 1**

Dans le but de pourvoir à une partie des dépenses relatives au développement de la culture et du loisir sur son territoire, qu'un montant de cent neuf mille neuf cent quatorze dollars (109 914 $) soit prélevé des municipalités participantes de la MRC, le tout réparti selon les critères suivants, soit :

-17 % pour la Ville de Lac-Mégantic

Et la différence répartie entre les 17 autres municipalités participantes selon les critères suivants, soit :

-50 % sur la base de la richesse foncière uniformisée pour 2026;
-50 % sur la base de la population 2025 de la MRC, publiée dans la Gazette officielle du Québec le 26 décembre 2024, décret numéro 1792-2024.

Ces cotisations sont :

| **Municipalités** | **Montants** |
|---|---|
| Audet | 3 809 $ |
| Frontenac | 10 352 $ |
| Lac-Drolet | 5 830 $ |
| Lac-Mégantic | 18 685 $ |
| Lambton | 11 668 $ |
| Marston | 4 597 $ |
| Milan | 2 293 $ |
| Nantes | 6 994 $ |
| Notre-Dame-des-Bois | 6 856 $ |
| Piopolis | 3 097 $ |
| Saint-Augustin-de-Woburn | 3 842 $ |
| Sainte-Cécile-de-Whitton | 5 084 $ |
| Saint-Ludger | 5 424 $ |
| Saint-Robert-Bellarmin | 2 779 $ |



5600, rue Frontenac, Lac-Mégantic (Québec) G6B 1H5
Tél. : 819 583-0181
mrcgranit.qc.ca | info@mrcgranit.qc.ca

| | |
|---|---|
| Saint-Romain | 4 545 $ |
| Saint-Sébastien | - $ |
| Stornoway | 3 331 $ |
| Stratford | 9 236 $ |
| Val-Racine | 1 492 $ |
| **TOTAL** | **109 914 $** |

**Article 2**

Ces cotisations sont payables en quatre versements égaux représentant chacun 25 % du montant total à payer, le premier avant le 31 mars 2026, le second avant le 31 mai 2026, le troisième avant le 31 juillet 2026 et le quatrième avant le 30 septembre 2026.

**Article 3**

Un intérêt au taux de 12 % l'an est chargé sur toute somme due en vertu du précédent article du présent règlement, à toute municipalité ou ville en défaut de payer, à compter du 1er avril 2026, en ce qui concerne le premier versement, à compter du 1er juin 2026, en ce qui concerne le second versement, à compter du 1er août 2026, en ce qui concerne le troisième versement et à compter du 1er octobre 2026, en ce qui concerne le dernier versement.

**Article 4**

Le présent règlement entrera en vigueur conformément à la Loi.

ADOPTÉ en séance du conseil.

| | |
|---|---|
| Monique Phérivong Lenoir<br>Préfet | Sonia Cloutier<br>Greffière-trésorière |

**ÉTAPES LÉGALES:**

AVIS DE MOTION : 10 décembre 2025
DÉPÔT DU PROJET DE RÈGLEMENT : 10 décembre 2025
ADOPTION DU RÈGLEMENT :
AVIS PUBLIC D'ENTRÉE EN VIGUEUR :
ENTRÉE EN VIGUEUR :



5600, rue Frontenac, Lac-Mégantic (Québec) G6B 1H5
Tél. : 819 583-0181
mrcgranit.qc.ca | info@mrcgranit.qc.ca

14.6.3

PROJET DE RÈGLEMENT NO 2026-03 DE PERCEPTION DES QUOTES-PARTS, LA GESTION DES RÉSIDUS DOMESTIQUES DANGEREUX POUR L'ANNÉE 2026

**PROVINCE DE QUÉBEC**
**MUNICIPALITÉ RÉGIONALE DE COMTÉ DU GRANIT**

**PROJET DE RÈGLEMENT NUMÉRO 2026-03**

**RÈGLEMENT DE PERCEPTION DES QUOTES-PARTS, GESTION DES RÉSIDUS DOMESTIQUES DANGEREUX POUR L'ANNÉE 2026**

CONSIDÉRANT QUE la Municipalité régionale de comté du Granit a adopté, à sa session du 27 novembre 2025, ses prévisions budgétaires pour l'année 2026;

CONSIDÉRANT QU'il est à propos pour la MRC d'amasser, auprès des municipalités qui la composent, une partie des fonds nécessaires à la bonne marche et à la réalisation des activités prévues, et ce, en tenant compte de chacune des catégories de dépenses établies lors de la préparation des prévisions budgétaires;

CONSIDÉRANT QUE la MRC du Granit a déclaré sa compétence en matière de cueillette et traitement des résidus domestiques dangereux, et ce, pour les 18 municipalités rurales de son territoire;

CONSIDÉRANT QU'un avis de motion du présent règlement a régulièrement été donné à la session de ce conseil tenue le 10 décembre 2025 et qu'un projet de règlement a été déposé lors de cette même séance;

CONSIDÉRANT QUE la *Loi sur l'aménagement et l'urbanisme*, article 205 fixe ou donne à une Municipalité régionale de comté le pouvoir de fixer les modalités de répartition de ses dépenses;

IL EST EN CONSÉQUENCE ordonné et statué par les membres du conseil de la Municipalité régionale de comté du Granit :

**Article 1**

Le conseil décrète le présent règlement dans son ensemble, et article par article, de manière que si un article était ou devait être déclaré nul, les autres dispositions du règlement continueraient de s'appliquer.

**Article 2**

Dans le but de pourvoir aux frais relatifs à la mise en œuvre d'un service de cueillette et de gestion des résidus domestiques dangereux (RDD), qu'un montant de soixante-quinze mille cent quatre-vingt-treize dollars (75 193 $) soit prélevé des municipalités rurales de la MRC et répartie à 50 % selon les valeurs imposables uniformisées des immeubles inscrits aux rôles d'évaluation des municipalités par notre service d'évaluation et à 50 % sur la base de la population de 2025 de la



5600, rue Frontenac, Lac-Mégantic (Québec) G6B 1H5
Tél. : 819 583-0181
mrcgranit.qc.ca | info@mrcgranit.qc.ca

MRC, publiée dans la Gazette officielle du Québec le 26 décembre 2024, décret numéro 1792-2024.

Ces cotisations sont :

| **Municipalités** | **Montants** |
|---|---|
| Audet | 3 016 $ |
| Frontenac | 8 200 $ |
| Lac-Drolet | 4 616 $ |
| Lac-Mégantic | - $ |
| Lambton | 9 254 $ |
| Marston | 3 640 $ |
| Milan | 1 819 $ |
| Nantes | 5 535 $ |
| Notre-Dame-des-Bois | 5 433 $ |
| Piopolis | 2 459 $ |
| Saint-Augustin-de-Woburn | 3 044 $ |
| Sainte-Cécile-de-Whitton | 4 027 $ |
| Saint-Ludger | 4 291 $ |
| Saint-Robert-Bellarmin | 2 200 $ |
| Saint-Romain | 3 603 $ |
| Saint-Sébastien | 2 897 $ |
| Stornoway | 2 640 $ |
| Stratford | 7 334 $ |
| Val-Racine | 1 185 $ |
| **TOTAL** | **75 193 $** |

**Article 3**

Ces cotisations sont payables en quatre versements égaux représentant chacun 25 % du montant total à payer, le premier avant le 31 mars 2026, le second avant le 31 mai 2026, le troisième avant le 31 juillet 2026 et le quatrième avant le 30 septembre 2026.

**Article 4**

Un intérêt au taux de 12 % l'an est chargé sur toute somme due en vertu du précédent article du présent règlement, à toute municipalité ou ville en défaut de payer, à compter du 1er avril 2026, en ce qui concerne le premier versement, à compter du 1er juin 2026, en ce qui concerne le second versement, à compter du 1er août 2026, en ce qui concerne le troisième versement et à compter du 1er octobre 2026, en ce qui concerne le dernier versement.

**Article 5**



5600, rue Frontenac, Lac-Mégantic (Québec) G6B 1H5
Tél. : 819 583-0181
mrcgranit.qc.ca | info@mrcgranit.qc.ca

Le présent règlement entrera en vigueur conformément à la Loi.

ADOPTÉ en séance du conseil.

| | |
|---|---|
| Monique Phérivong Lenoir<br>Préfet | Sonia Cloutier<br>Greffière-trésorière |

**ÉTAPES LÉGALES:**

AVIS DE MOTION : 10 décembre 2025
DÉPÔT DU PROJET DE RÈGLEMENT : 10 décembre 2025
ADOPTION DU RÈGLEMENT :
AVIS PUBLIC D'ENTRÉE EN VIGUEUR :
ENTRÉE EN VIGUEUR :

14.6.4

PROJET DE RÈGLEMENT NO 2026-04 DE PERCEPTION DES QUOTES-PARTS, COLLECTE, TRANSPORT ET TRAITEMENT DES ORDURES MÉNAGÈRES ET DES ENCOMBRANTS POUR L'ANNÉE 2026

**PROVINCE DE QUÉBEC**
**MUNICIPALITÉ RÉGIONALE DE COMTÉ DU GRANIT**

**PROJET DE RÈGLEMENT NUMÉRO 2026-04**

**RÈGLEMENT DE PERCEPTION DES QUOTES-PARTS, COLLECTE, TRANSPORT ET TRAITEMENT DES ORDURES MÉNAGÈRES ET DES ENCOMBRANTS POUR L'ANNÉE 2026**

CONSIDÉRANT QUE la Municipalité régionale de comté du Granit a adopté, à sa session du 27 novembre 2025, ses prévisions budgétaires pour l'année 2026;

CONSIDÉRANT QU'il est à propos pour la MRC d'amasser, auprès des municipalités qui la composent, une partie des fonds nécessaires à la réalisation des activités prévues, et ce, en tenant compte de chacune des catégories de dépenses établies lors de la préparation des prévisions budgétaires;

CONSIDÉRANT QUE la MRC du Granit a déclaré sa compétence en matière de collecte, transport et traitement des ordures ménagères et des encombrants, et ce, pour certaines municipalités de son territoire;

CONSIDÉRANT QUE la Municipalité régionale de comté a intégré à ses prévisions budgétaires 2026 des sommes pour la collecte, le transport et le traitement des ordures ménagères et des encombrants de certaines municipalités de son territoire;



5600, rue Frontenac, Lac-Mégantic (Québec) G6B 1H5
Tél. : 819 583-0181
mrcgranit.qc.ca | info@mrcgranit.qc.ca

CONSIDÉRANT QUE la *Loi sur l'aménagement et l'urbanisme*, article 205 fixe ou donne à une Municipalité régionale de comté le pouvoir de fixer les modalités de répartition de ses dépenses ;

CONSIDÉRANT QU'un avis de motion du présent règlement a régulièrement été donné à la session de ce conseil tenue le 10 décembre 2025 et qu'un projet de règlement a été déposé lors de cette même séance ;

IL EST EN CONSÉQUENCE ordonné et statué par les membres du conseil de la Municipalité régionale de comté du Granit :

**Article 1**

Le préambule du présent règlement en fait partie intégrante.

**Article 2**

Le conseil décrète le présent règlement dans son ensemble, et article par article, de manière que si un article était ou devait être déclaré nul, les autres dispositions du règlement continuent de s'appliquer.

**Article 3**

Dans le but de pourvoir aux frais relatifs à la collecte, au transport et au traitement des ordures ménagères des municipalités, qu'un montant d'un million quatre cent trente-sept mille cinq cent dix dollars (1 437 510 $) soit prélevé des municipalités de Audet, Frontenac, Lac-Drolet-, Marston, Milan, Nantes, Notre-Dame-des-Bois, Piopolis, Saint-Augustin-de-Woburn, Sainte-Cécile-de-Whitton, Saint-Ludger, Saint-Robert-Bellarmin, Saint-Romain, Saint-Sébastien, Stornoway, Stratford et Val-Racine. Ce montant total est réparti comme suit :

- que le montant de l'ajustement de l'année 2024 totalisant cinquante-et-un mille cent quatre-vingt-seize dollars (51 196 $) soit redistribué ou prélevé, selon le cas, des municipalités parties à la compétence de la MRC.

- qu'un montant de dix-neuf mille trois cent quatre-vingt-quatorze dollars (19 394 $) soit prélevé des municipalités parties à la compétence de la MRC pour la collecte des ordures porte-à-porte, sans matières organiques, pour 2026 et calculé sur la base du nombre total d'unités à desservir pour chaque municipalité.

- qu'un montant de quatre cent vingt mille huit cent dix-neuf dollars (420 819 $) soit prélevé des municipalités parties à la compétence de la MRC pour la collecte des ordures porte-à-porte, avec matières organiques, pour 2026 et calculé sur la base du nombre total d'unités à desservir pour chaque municipalité.

- qu'un montant de vingt-neuf mille deux cent quarante-neuf dollars (29 249 $) soit prélevé des municipalités parties à la compétence de la MRC pour la collecte des ordures porte-à-porte et ayant souhaité des



5600, rue Frontenac, Lac-Mégantic (Québec) G6B 1H5
Tél. : 819 583-0181
mrcgranit.qc.ca | info@mrcgranit.qc.ca

collectes supplémentaires, pour 2026 et calculé sur la base du nombre total d'unités à desservir pour chaque municipalité.

- qu'un montant de trois cent quatre-vingt-treize mille neuf cent quatre-vingt-onze dollars (393 991 $) soit prélevé des municipalités parties à la compétence de la MRC pour le traitement des ordures, pour 2026 et calculé sur la base du tonnage moyen des dernières années pour chaque municipalité.

- qu'un montant de soixante-dix-neuf mille cinq cent soixante dollars (79 560 $) soit prélevé des municipalités parties à la compétence de la MRC pour le traitement des encombrants pour 2026 sur la base du tonnage réel par municipalité.

- qu'un montant de cent trente-six mille huit cent treize dollars (136 813 $) soit prélevé des municipalités de la MRC pour la collecte des encombrants pour 2026. Ce montant est calculé sur la base du nombre total d'unités à desservir pour chaque municipalité.

- qu'un montant de deux cent cinquante-cinq mille cinq cent quarante-trois dollars (255 543 $) soit prélevé des municipalités parties à la compétence de la MRC pour la collecte des conteneurs d'ordures ménagères pour 2026. Ces montants sont calculés sur la base du nombre et de la capacité des conteneurs de chacune des municipalités.

- qu'un montant de cent cinquante-trois mille trois cent trente-sept dollars (153 337 $) soit prélevé aux municipalités parties à la compétence de la MRC pour les redevances à l'élimination.

Ces cotisations sont :

| **Municipalités** | **Montants** |
|---|---:|
| Audet | 53 972 $ |
| Frontenac | 142 836 $ |
| Lac-Drolet | 108 694 $ |
| Lac-Mégantic | - $ |
| Lambton | - $ |
| Marston | 55 119 $ |
| Milan | 38 207 $ |
| Nantes | 113 687 $ |
| Notre-Dame-des-Bois | 97 857 $ |
| Piopolis | 40 074 $ |
| Saint-Augustin-de-Woburn | 81 792 $ |
| Sainte-Cécile-de-Whitton | 79 571 $ |
| Saint-Ludger | 129 791 $ |
| Saint-Robert-Bellarmin | 60 704 $ |
| Saint-Romain | 146 851 $ |
| Saint-Sébastien | 68 433 $ |



5600, rue Frontenac, Lac-Mégantic (Québec) G6B 1H5
Tél. : 819 583-0181
mrcgranit.qc.ca | info@mrcgranit.qc.ca

| | |
|---|---|
| Stornoway | 56 473 $ |
| Stratford | 146 789 $ |
| Val-Racine | 16 660 $ |
| **TOTAL** | **1 437 510 $** |

**Article 4**

Ces cotisations sont payables en quatre versements égaux représentant chacun 25 % du montant total à payer, le premier avant le 31 mars 2026, le second avant le 31 mai 2026, le troisième avant le 31 juillet 2026 et le quatrième avant le 30 septembre 2026.

**Article 5**

Un intérêt au taux de 12 % l'an est chargé sur toute somme due en vertu du précédent article du présent règlement, à toute municipalité ou ville en défaut de payer, à compter du 1er avril 2026, en ce qui concerne le premier versement, à compter du 1er juin 2026, en ce qui concerne le second versement, à compter du 1er août 2026, en ce qui concerne le troisième versement et à compter du 1er octobre 2026, en ce qui concerne le dernier versement.

**Article 6**

Le présent règlement entrera en vigueur conformément à la Loi.

ADOPTÉ en séance du conseil,

| | |
|---|---|
| Monique Phérivong Lenoir<br>Préfet | Sonia Cloutier<br>Greffière-trésorière |

**ÉTAPES LÉGALES:**

AVIS DE MOTION : 10 décembre 2025
DÉPÔT DU PROJET DE RÈGLEMENT : 10 décembre 2025
ADOPTION DU RÈGLEMENT :
AVIS PUBLIC D'ENTRÉE EN VIGUEUR :
ENTRÉE EN VIGUEUR :



5600, rue Frontenac, Lac-Mégantic (Québec) G6B 1H5
Tél. : 819 583-0181
mrcgranit.qc.ca | info@mrcgranit.qc.ca

14.6.5

PROJET DE RÈGLEMENT NO 2026-05 DE PERCEPTION DES QUOTES-PARTS, COLLECTE, LE TRANSPORT ET LE TRAITEMENT DES MATIÈRES RECYCLÉES ET DES PLASTIQUES AGRICOLES AUTRES QUE LES MATIÈRES INDUSTRIELLES POUR L'ANNÉE 2026

**PROVINCE DE QUÉBEC**
**MUNICIPALITÉ RÉGIONALE DE COMTÉ DU GRANIT**

**PROJET DE RÈGLEMENT NUMÉRO 2026-05**

**RÈGLEMENT DE PERCEPTION DES QUOTES-PARTS, COLLECTE, TRANSPORT ET TRAITEMENT DES MATIÈRES RECYCLÉES ET DES PLASTIQUES AGRICOLES, AUTRES QUE LES MATIÈRES INDUSTRIELLES POUR L'ANNÉE 2026**

CONSIDÉRANT QUE la Municipalité régionale de comté du Granit a adopté, à sa session du 27 novembre 2025, ses prévisions budgétaires pour l'année 2026;

CONSIDÉRANT QU'il est à propos pour la MRC d'amasser, auprès des municipalités qui la composent, une partie des fonds nécessaires à la réalisation des activités prévues, et ce, en tenant compte de chacune des catégories de dépenses établies lors de la préparation des prévisions budgétaires;

CONSIDÉRANT QUE la MRC du Granit a déclaré sa compétence en matière de collecte, transport et traitement des matières recyclées et des plastiques agricoles, autres que les matières industrielles, et ce, pour certaines municipalités de son territoire ;

CONSIDÉRANT l'entrée en vigueur du Règlement provincial portant sur un système de collecte sélective de certaines matières résiduelles et que l'ensemble des municipalités du territoire a dû s'assujettir à la compétence en vertu de cette réforme de la collecte sélective;

CONSIDÉRANT QUE la Municipalité régionale de comté a intégré à ses prévisions budgétaires 2026 des sommes pour la collecte, le transport et le traitement des matières recyclées et des plastiques agricoles de certaines municipalités de son territoire autres que les matières industrielles;

CONSIDÉRANT la réception de compensations pour la collecte sélective des matières recyclables;

CONSIDÉRANT QUE la *Loi sur l'aménagement et l'urbanisme*, article 205 fixe ou donne à une Municipalité régionale de comté le pouvoir de fixer les modalités de répartition de ses dépenses;

CONSIDÉRANT QU'un avis de motion du présent règlement a régulièrement été donné à la session de ce conseil tenue le 10 décembre 2025 et qu'un projet de règlement a été déposé lors de cette même séance;

IL EST EN CONSÉQUENCE ordonné et statué par les membres du conseil de la Municipalité régionale de comté du Granit :



5600, rue Frontenac, Lac-Mégantic (Québec) G6B 1H5
Tél. : 819 583-0181
mrcgranit.qc.ca | info@mrcgranit.qc.ca

**Article 1**

Le préambule du présent règlement en fait partie intégrante.

**Article 2**

Le conseil décrète le présent règlement dans son ensemble, et article par article, de manière que si un article était ou devait être déclaré nul, les autres dispositions du règlement continueraient de s'appliquer.

**Article 3**

Dans le but de pourvoir aux frais relatifs à la collecte, au transport et au traitement des matières recyclées et des plastiques agricoles, autres que les matières recyclées industrielles des municipalités, et dans le but de redistribuer la compensation pour la collecte sélective des matières recyclables, qu'un montant de six cent quatre-vingt-un mille quatre cent vingt-six dollars (681 426 $) soit redistribué ou prélevé, selon le cas, des 19 municipalités du territoire :

- que le montant de l'ajustement de l'année 2024 totalisant six mille cent trente-huit dollars (6 138 $) soit redistribué ou prélevé, selon le cas, d'une partie des municipalités.

- qu'un montant de soixante-et-un mille cent quarante-et-un dollars (61 141 $) soit prélevé d'une partie des municipalités pour la collecte des conteneurs de plastiques agricoles pour 2026. Ces montants sont calculés sur la base du nombre et de la capacité des conteneurs de chacune des municipalités.

**REDISTRIBUTION DE LA COMPENSATION**

- qu'un montant de sept cent trente-six mille quatre cent vingt-neuf dollars (736 429 $) soit redistribué à une partie des municipalités dans le cadre du régime de compensation pour la collecte sélective des matières recyclables — subvention de RECYC-QUÉBEC de l'année 2025, année de référence 2024.

Ces cotisations sont :

| Municipalités | Montants |
|---|---|
| Audet | (30 233 $) |
| Frontenac | (92 327 $) |
| Lac-Drolet | (70 578 $) |
| Lac-Mégantic | - $ |
| Lambton | 12 579 $ |
| Marston | (42 537 $) |
| Milan | (24 548 $) |
| Nantes | (85 746 $) |
| Notre-Dame-des-Bois | (57 713 $) |



5600, rue Frontenac, Lac-Mégantic (Québec) G6B 1H5
Tél. : 819 583-0181
mrcgranit.qc.ca | info@mrcgranit.qc.ca

| | |
|---|---|
| Piopolis | (30 405 $) |
| Saint-Augustin-de-Woburn | (45 881 $) |
| Sainte-Cécile-de-Whitton | (44 163 $) |
| Saint-Ludger | (60 367 $) |
| Saint-Robert-Bellarmin | (26 472 $) |
| Saint-Romain | 1 636 $ |
| Saint-Sébastien | (37 295 $) |
| Stornoway | (34 073 $) |
| Stratford | 1 811 $ |
| Val-Racine | (15 114) $ |
| **TOTAL** | **(681 426 $)** |

**Article 4**

Ces cotisations sont payables en quatre versements égaux représentant chacun 25 % du montant total à payer, le premier avant le 31 mars 2026, le second avant le 31 mai 2026, le troisième avant le 31 juillet 2026 et le quatrième avant le 30 septembre 2026.

**Article 5**

Un intérêt au taux de 12 % l'an est chargé sur toute somme due en vertu du précédent article du présent règlement, à toute municipalité ou ville en défaut de payer, à compter du 1er avril 2026, en ce qui concerne le premier versement, à compter du 1er juin 2026, en ce qui concerne le second versement, à compter du 1er août 2026, en ce qui concerne le troisième versement et à compter du 1er octobre 2026, en ce qui concerne le dernier versement.

**Article 6**

Le présent règlement entrera en vigueur conformément à la Loi.

ADOPTÉ en séance du conseil,

| | |
|---|---|
| Monique Phérivong Lenoir<br>Préfet | Sonia Cloutier<br>Greffière-trésorière |

**ÉTAPES LÉGALES:**

AVIS DE MOTION : 10 décembre 2025
DÉPÔT DU PROJET DE RÈGLEMENT : 10 décembre 2025
ADOPTION DU RÈGLEMENT :
AVIS PUBLIC D'ENTRÉE EN VIGUEUR :
ENTRÉE EN VIGUEUR :



5600, rue Frontenac, Lac-Mégantic (Québec) G6B 1H5
Tél. : 819 583-0181
mrcgranit.qc.ca | info@mrcgranit.qc.ca

14.6.6

PROJET DE RÈGLEMENT NO 2026-06 DE PERCEPTION DES QUOTES-PARTS, COLLECTE, TRANSPORT ET TRAITEMENT DES MATIÈRES ORGANIQUES AUTRES QU'INDUSTRIELLES POUR L'ANNÉE 2026

**PROVINCE DE QUÉBEC**
**MUNICIPALITÉ RÉGIONALE DE COMTÉ DU GRANIT**

**PROJET DE RÈGLEMENT NUMÉRO 2026-06**

**RÈGLEMENT DE PERCEPTION DES QUOTES-PARTS, COLLECTE, TRANSPORT ET TRAITEMENT DES MATIÈRES ORGANIQUES AUTRES QU'INDUSTRIELLES POUR L'ANNÉE 2026**

CONSIDÉRANT QUE la Municipalité régionale de comté du Granit a adopté, à sa session du 27 novembre 2025, ses prévisions budgétaires pour l'année 2026;

CONSIDÉRANT QU'il est à propos pour la MRC d'amasser, auprès des municipalités qui la composent, une partie des fonds nécessaires à la réalisation des activités prévues, et ce, en tenant compte de chacune des catégories de dépenses établies lors de la préparation des prévisions budgétaires;

CONSIDÉRANT QUE la MRC du Granit a déclaré sa compétence en matière de collecte, transport et traitement des matières organiques, autres qu'industrielles, et ce, pour certaines municipalités de son territoire;

CONSIDÉRANT QUE la Municipalité régionale de comté a intégré à ses prévisions budgétaires 2026 des sommes pour la collecte, le transport et le traitement des matières organiques de certaines municipalités de son territoire, à l'exception des matières organiques industrielles et des boues de fosses septiques et de systèmes de traitement municipaux;

CONSIDÉRANT QUE la *Loi sur l'aménagement et l'urbanisme*, article 205 fixe ou donne à une Municipalité régionale de comté le pouvoir de fixer les modalités de répartition de ses dépenses;

CONSIDÉRANT QU'un avis de motion du présent règlement a régulièrement été donné à la session de ce conseil tenue le 10 décembre 2025 et qu'un projet de règlement a été déposé lors de cette même séance;

IL EST EN CONSÉQUENCE ordonné et statué par les membres du conseil de la Municipalité régionale de comté du Granit :

**<u>Article 1</u>**

Le préambule du présent règlement en fait partie intégrante.

**<u>Article 2</u>**



5600, rue Frontenac, Lac-Mégantic (Québec) G6B 1H5
Tél. : 819 583-0181
mrcgranit.qc.ca | info@mrcgranit.qc.ca

Le conseil décrète le présent règlement dans son ensemble, et article par article, de manière que si un article était ou devait être déclaré nul, les autres dispositions du règlement continueraient de s'appliquer.

**Article 3**

Dans le but de pourvoir aux frais relatifs à la collecte, au transport et au traitement des matières organiques, qu'un montant de quatre cent quatre-vingt-sept mille six cent quatre-vingt-quinze dollars (487 695 $) soit prélevé des municipalités de Audet, Frontenac, Lac Drolet-, Marston, Nantes, Notre-Dame-des-Bois, Piopolis, Saint-Augustin-de-Woburn, Sainte-Cécile-de-Whitton, Saint-Ludger, Saint-Robert-Bellarmin, Saint-Romain, Saint-Sébastien, Stornoway, Stratford et Val-Racine :

- que le montant de l'ajustement de l'année 2024 totalisant deux mille sept cent cinq dollars et quatre-vingt-douze cents (2 705,92 $) soit redistribué ou prélevé, selon le cas, des municipalités parties à la compétence de la MRC.

- qu'une première tranche de quatre cent quarante-deux mille cent cinquante-cinq dollars (442 155 $) soit prélevée des municipalités parties à la compétence de la MRC du Granit pour la collecte et le transport des matières organiques résidentielles 2026 et calculée sur la base du nombre total d'unités à desservir pour chaque municipalité.

- qu'une seconde tranche de quarante-huit mille deux cent quarante-cinq dollars (48 245 $) soit prélevée des municipalités parties à la compétence de la MRC du Granit pour le traitement des matières organiques résidentielles 2026 et calculée sur la base du nombre total d'unités à desservir pour chaque municipalité.

Ces cotisations sont :

| **Municipalités** | **Montants** |
|---|---|
| Audet | 24 185 $ |
| Frontenac | 59 552 $ |
| Lac-Drolet | 36 161 $ |
| Lac-Mégantic | - $ |
| Lambton | - $ |
| Marston | 27 718 $ |
| Milan | - $ |
| Nantes | 23 756 $ |
| Notre-Dame-des-Bois | 28 227 $ |
| Piopolis | 21 476 $ |
| Saint-Augustin-de-Woburn | 26 424 $ |
| Sainte-Cécile-de-Whitton | 32 525 $ |
| Saint-Ludger | 39 413 $ |
| Saint-Robert-Bellarmin | 21 453 $ |
| Saint-Romain | 34 569 $ |
| Saint-Sébastien | 22 809 $ |



5600, rue Frontenac, Lac-Mégantic (Québec) G6B 1H5
Tél. : 819 583-0181
mrcgranit.qc.ca | info@mrcgranit.qc.ca

| | |
|---|---|
| Stornoway | 20 857 $ |
| Stratford | 53 930 $ |
| Val-Racine | 14 640 $ |
| **TOTAL** | **487 695 $** |

**Article 4**

Ces cotisations sont payables en quatre versements égaux représentant chacun 25 % du montant total à payer, le premier avant le 31 mars 2026, le second avant le 31 mai 2026, le troisième avant le 31 juillet 2026 et le quatrième avant le 30 septembre 2026.

**Article 5**

Un intérêt au taux de 12 % l'an est chargé sur toute somme due en vertu du précédent article du présent règlement, à toute municipalité ou ville en défaut de payer, à compter du 1er avril 2026, en ce qui concerne le premier versement, à compter du 1er juin 2026, en ce qui concerne le second versement, à compter du 1er août 2026, en ce qui concerne le troisième versement et à compter du 1er octobre 2026, en ce qui concerne le dernier versement.

**Article 6**

Le présent règlement entrera en vigueur conformément à la Loi.

ADOPTÉ en séance du conseil,

| | |
|---|---|
| Monique Phérivong Lenoir<br>Préfet | Sonia Cloutier<br>Greffière-trésorière |

**ÉTAPES LÉGALES:**

AVIS DE MOTION : 10 décembre 2025
DÉPÔT DU PROJET DE RÈGLEMENT : 10 décembre 2025
ADOPTION DU RÈGLEMENT :
AVIS PUBLIC D'ENTRÉE EN VIGUEUR :
ENTRÉE EN VIGUEUR :

14.6.7

PROJET DE RÈGLEMENT NO 2026-07 DE PERCEPTION DES QUOTES-PARTS, SERVICE DE PRÉVENTION DES INCENDIES POUR L'ANNÉE 2026

**PROVINCE DE QUÉBEC**
**MUNICIPALITÉ RÉGIONALE DE COMTÉ DU GRANIT**



5600, rue Frontenac, Lac-Mégantic (Québec) G6B 1H5
Tél. : 819 583-0181
mrcgranit.qc.ca | info@mrcgranit.qc.ca

**PROJET DE RÈGLEMENT NUMÉRO 2026-07**

**RÈGLEMENT DE PERCEPTION DES QUOTES-PARTS, SERVICE DE PRÉVENTION DES INCENDIES POUR L'ANNÉE 2026**

CONSIDÉRANT QUE la Municipalité régionale de comté du Granit a adopté, à sa session du 27 novembre 2025, ses prévisions budgétaires pour l'année 2026;

CONSIDÉRANT QU'il est à propos pour la MRC d'amasser, auprès des municipalités rurales ou urbaines qui la composent, une partie des fonds nécessaires à la réalisation des activités prévues, et ce, en tenant compte de chacune des catégories de dépenses établies lors de la préparation des prévisions budgétaires;

CONSIDÉRANT QUE la MRC du Granit a déclaré sa compétence en matière de prévention des incendies, et ce, pour certaines municipalités de son territoire;

CONSIDÉRANT QUE la Municipalité régionale de comté a intégré à ses prévisions budgétaires 2026 des sommes pour le service de prévention des incendies de certaines municipalités de son territoire;

CONSIDÉRANT QUE la *Loi sur l'aménagement et l'urbanisme*, article 205 fixe ou donne à une Municipalité régionale de comté le pouvoir de fixer les modalités de répartition de ses dépenses;

CONSIDÉRANT QU'un avis de motion du présent règlement a régulièrement été donné à la session de ce conseil tenue le 10 décembre 2025 et qu'un projet de règlement a été déposé lors de cette même séance;

IL EST EN CONSÉQUENCE ordonné et statué par les membres du conseil de la Municipalité régionale de comté du Granit :

**Article 1**

Le préambule du présent règlement en fait partie intégrante.

**Article 2**

Le conseil décrète le présent règlement dans son ensemble, et article par article, de manière que si un article était ou devait être déclaré nul, les autres dispositions du règlement continueraient de s'appliquer.

**Article 3**

Dans le but de pourvoir aux frais relatifs au service de prévention des incendies des municipalités de Audet, Lac-Drolet, Lambton, Milan, Nantes, Notre-Dame-des-Bois, Saint-Augustin-de-Woburn, Sainte-Cécile-de-Whitton, Saint-Ludger, Saint-Robert-Bellarmin, Saint-Romain, Saint-Sébastien, Stornoway et Val Racine qu'une somme de quatre-



5600, rue Frontenac, Lac-Mégantic (Québec) G6B 1H5
Tél. : 819 583-0181
mrcgranit.qc.ca | info@mrcgranit.qc.ca

vingt mille neuf cent sept dollars (80 907 $) soit prélevée des municipalités de la MRC parties à la compétence.

Ce montant est payable par les municipalités concernées et calculé sur la base du type et du nombre de risques incendie de chaque municipalité.

Ces cotisations sont :

| **Municipalités** | **Montants** |
|---|---|
| Audet | 5 195 $ |
| Frontenac | - $ |
| Lac-Drolet | 8 453 $ |
| Lac-Mégantic | - $ |
| Lambton | 11 240 $ |
| Marston | - $ |
| Milan | 2 417 $ |
| Nantes | 7 753 $ |
| Notre-Dame-des-Bois | 6 411 $ |
| Piopolis | - $ |
| Saint-Augustin-de-Woburn | 5 145 $ |
| Sainte-Cécile-de-Whitton | 5 481 $ |
| Saint-Ludger | 9 255 $ |
| Saint-Robert-Bellarmin | 2 358 $ |
| Saint-Romain | 5 200 $ |
| Saint-Sébastien | 6 641 $ |
| Stornoway | 3 827 $ |
| Stratford | - $ |
| Val-Racine | 1 531 $ |
| **TOTAL** | **80 907 $** |

**Article 4**

Ces cotisations sont payables en quatre versements égaux représentant chacun 25 % du montant total à payer, le premier avant le 31 mars 2026, le second avant le 31 mai 2026, le troisième avant le 31 juillet 2026 et le quatrième avant le 30 septembre 2026.

**Article 5**

Un intérêt au taux de 12 % l'an est chargé sur toute somme due en vertu du précédent article du présent règlement, à toute municipalité ou ville en défaut de payer, à compter du 1er avril 2026, en ce qui concerne le premier versement, à compter du 1er juin 2026, en ce qui concerne le second versement, à compter du 1er août 2026, en ce qui concerne le



5600, rue Frontenac, Lac-Mégantic (Québec) G6B 1H5
Tél. : 819 583-0181
mrcgranit.qc.ca | info@mrcgranit.qc.ca

troisième versement et à compter du 1er octobre 2026, en ce qui concerne le dernier versement.

**Article 6**

Le présent règlement entrera en vigueur conformément à la Loi.

ADOPTÉ en séance du conseil,

| | |
|---|---|
| Monique Phérivong Lenoir<br>Préfet | Sonia Cloutier<br>Greffière-trésorière |

**ÉTAPES LÉGALES:**

AVIS DE MOTION : 10 décembre 2025
DÉPÔT DU PROJET DE RÈGLEMENT : 10 décembre 2025
ADOPTION DU RÈGLEMENT :
AVIS PUBLIC D'ENTRÉE EN VIGUEUR :
ENTRÉE EN VIGUEUR :

14.6.8

PROJET DE RÈGLEMENT NO 2026-08 DE PERCEPTION DES QUOTES-PARTS, UTILISATION DE LA BIBLIOTHÈQUE DU CÉGEP PAR LES ÉTUDIANTS POUR L'ANNÉE 2026

**PROVINCE DE QUÉBEC**
**MUNICIPALITÉ RÉGIONALE DE COMTÉ DU GRANIT**

**PROJET DE RÈGLEMENT NUMÉRO 2026-08**

**RÈGLEMENT DE PERCEPTION DES QUOTES-PARTS, UTILISATION DE LA BIBLIOTHÈQUE PAR LES ÉTUDIANTS DU CÉGEP POUR L'ANNÉE 2026**

CONSIDÉRANT QUE la Municipalité régionale de comté du Granit a adopté, à sa session du 27 novembre 2025, ses prévisions budgétaires pour l'année 2026;

CONSIDÉRANT QU'il est à propos pour la MRC d'amasser, auprès des municipalités rurales ou urbaines qui la composent, une partie des fonds nécessaires à la réalisation des activités prévues, et ce, en tenant compte de chacune des catégories de dépenses établies lors de la préparation des prévisions budgétaires;

CONSIDÉRANT QUE la Municipalité régionale de comté du Granit a conclu avec le Centre d'études collégiales de Lac-Mégantic une entente pour le financement des frais d'utilisation des services de la Médiathèque Nelly-Arcan par les étudiants dudit Centre d'études collégiales;



5600, rue Frontenac, Lac-Mégantic (Québec) G6B 1H5
Tél. : 819 583-0181
mrcgranit.qc.ca | info@mrcgranit.qc.ca

CONSIDÉRANT QUE la *Loi sur l'aménagement et l'urbanisme*, article 205 fixe ou donne à une Municipalité régionale de comté le pouvoir de fixer les modalités de répartition de ses dépenses ;

CONSIDÉRANT QU'un avis de motion du présent règlement a régulièrement été donné à la session de ce conseil tenue le 10 décembre 2025 et qu'un projet de règlement a été déposé lors de cette même séance ;

IL EST EN CONSÉQUENCE ordonné et statué par les membres du conseil de la Municipalité régionale de comté du Granit :

**Article 1**

Le préambule du présent règlement en fait partie intégrante.

**Article 2**

Le conseil décrète le présent règlement dans son ensemble, et article par article, de manière que si un article était ou devait être déclaré nul, les autres dispositions du règlement continueraient de s'appliquer.

**Article 3**

Dans le but de pourvoir aux frais découlant de l'entente conclue avec le Centre d'études collégiales de Lac-Mégantic pour le financement des frais d'utilisation des services de la Médiathèque Nelly-Arcan par les étudiants dudit Centre d'études collégiales :

- qu'un montant de sept mille cent trente dollars (7 130 $) soit prélevé sur la base d'un montant de cent cinquante-cinq dollars (155 $) multiplié par le nombre d'étudiants des municipalités de la MRC fréquentant le Centre d'études collégiales, à l'exception des étudiants de la ville de Lac-Mégantic et de la municipalité de -Val Racine-.

Ces cotisations sont :

| **Municipalités** | **Montants** |
|---|---|
| Audet | 310 $ |
| Frontenac | 2 635 $ |
| Lac-Drolet | 775 $ |
| Lac-Mégantic | - $ |
| Lambton | 155 $ |
| Marston | 620 $ |
| Milan | - $ |
| Nantes | 775 $ |
| Notre-Dame-des-Bois | 310 $ |



5600, rue Frontenac, Lac-Mégantic (Québec) G6B 1H5
Tél. : 819 583-0181
mrcgranit.qc.ca | info@mrcgranit.qc.ca

| | |
|---|---|
| Piopolis | 155 $ |
| Saint-Augustin-de-Woburn | 620 $ |
| Sainte-Cécile-de-Whitton | 465 $ |
| Saint-Ludger | 155 $ |
| Saint-Robert-Bellarmin | - $ |
| Saint-Romain | - $ |
| Saint-Sébastien | - $ |
| Stornoway | 155 $ |
| Stratford | - $ |
| Val-Racine | - $ |
| **TOTAL** | **7 130 $** |

**Article 4**

Ces cotisations sont payables en quatre versements égaux représentant chacun 25 % du montant total à payer, le premier avant le 31 mars 2026, le second avant le 31 mai 2026, le troisième avant le 31 juillet 2026 et le quatrième avant le 30 septembre 2026.

**Article 5**

Un intérêt au taux de 12 % l'an est chargé sur toute somme due en vertu du précédent article du présent règlement, à toute municipalité ou ville en défaut de payer, à compter du 1er avril 2026, en ce qui concerne le premier versement, à compter du 1er juin 2026, en ce qui concerne le second versement, à compter du 1er août 2026, en ce qui concerne le troisième versement et à compter du 1er octobre 2026, en ce qui concerne le dernier versement.

**Article 6**

Le présent règlement entrera en vigueur conformément à la Loi.

ADOPTÉ en séance du conseil,

| | |
|---|---|
| Monique Phérivong Lenoir<br>Préfet | Sonia Cloutier<br>Greffière-trésorière |

**ÉTAPES LÉGALES:**

AVIS DE MOTION : 10 décembre 2025
DÉPÔT DU PROJET DE RÈGLEMENT : 10 décembre 2025
ADOPTION DU RÈGLEMENT :
AVIS PUBLIC D'ENTRÉE EN VIGUEUR :
ENTRÉE EN VIGUEUR :



5600, rue Frontenac, Lac-Mégantic (Québec) G6B 1H5
Tél. : 819 583-0181
mrcgranit.qc.ca | info@mrcgranit.qc.ca